

INDICADORES DE SEGURIDAD Y CONFLICTIVIDAD: AGRESIONES

Año 2005

Por Nivel de Vigilancia y Unidad		ENERO	FEBRERO	MARZO	ABRIL	1º CUATRIM	MAYO	JUNIO	JULIO	AGOSTO	2º CUATRIM	SEPTIEMBRE	OCTUBRE	NOVIEMBRE	DICIEMBRE	3º CUATRIM	GLOBAL AÑO
N I V E L I	Unidad 1: Psicogeriatría	0	0	0	0	0	0	0	0	0,00	0						0
	Unidad 2: Unidad de Psicosis Refractaria (UPR)	0	0	0	1	1	0	0	0	0	0						1
	Unidad 3: Media Estancia	0	0	0	0	0	0	0	0	0	0						0
	Unidad 4: Rehabilitación Hospitalaria	1	0	0	0	1	1	2	1	1	5						6
	Unidad 5: Larga Estancia	0	0	1	2	3	0	0	0	0	0						3
	Unidad 6: Rehabilitación Psicogeriatría	0	0	0	0	0	0	0	0	0	0						0
	Unidad 7: Psicogeriatría	0	0	0	0	0	0	0	0	0	0						0
	Nº Total de Agresiones con Nivel de Vigilancia I	1	0	1	3	5	1	2	1	1	5						10
N I V E L I	Unidad 1: Psicogeriatría	0	0	0	0	0	0	0	0	0	0						0
	Unidad 2: Unidad de Psicosis Refractaria (UPR)	0	0	0	0	0	0	0	0	0	0						0
	Unidad 3: Media Estancia	0	0	0	0	0	0	0	0	0	0						0
	Unidad 4: Rehabilitación Hospitalaria	0	0	1	0	1	3	1	1	3	8						9
	Unidad 5: Larga Estancia	0	4	3	1	8	2	0	3	0	5						13
	Unidad 6: Rehabilitación Psicogeriatría	0	0	0	0	0	0	0	0	0	0						0
	Unidad 7: Psicogeriatría	0	1	0	0	1	0	0	0	0	0						1
	Nº Total de Agresiones con Nivel de Vigilancia II	0	5	4	1	10	5	1	4	3	13						23
N I V E L I	Unidad 1: Psicogeriatría	1	0	0	0	1	0	0	0	0	0						1
	Unidad 2: Unidad de Psicosis Refractaria (UPR)	0	0	1	0	1	0	0	0	0	0						1
	Unidad 3: Media Estancia	0	0	1	0	1	0	0	0	0	0						1
	Unidad 4: Rehabilitación Hospitalaria	0	2	1	3	6	2	2	6	4	14						20
	Unidad 5: Larga Estancia	1	9	5	1	16	4	1	1	5	11						27
	Unidad 6: Rehabilitación Psicogeriatría	0	0	0	0	0	0	0	0	0	0						0
	Unidad 7: Psicogeriatría	0	0	0	0	0	0	0	0	0	0						0
	Nº Total de Agresiones con Nivel de Vigilancia III	2	11	8	4	25	6	3	7	9	25						50
%	de Agresiones totales con Nivel de Vigilancia I	33,33	0,00	7,6923	37,5	12,50%	8,33	33,33	8,33	7,69	11,63%						12,05%
	de Agresiones totales con Nivel de Vigilancia II	0,00	31,25	30,769	12,5	25,00%	41,67	16,667	33,333	23,077	30,23%						27,71%
	de Agresiones Totales con Nivel de Vigilancia III	66,67	68,75	61,538	50	62,50%	50,00	50,00	58,33	69,23	58,14%						60,24%
Nº	TOTAL DE AGRESIONES DE TODOS LOS NIVELES EN EL HOSPITAL PSIQUIÁTRICO DE ÁLAVA	3	16	13	8	40	12	6	12	13	43						83

INDICADORES DE SEGURIDAD Y CONFLICTIVIDAD: AGRESIONES

Año 2005

Por Unidad y Nivel de Vigilancia		ENERO	FEBRERO	MARZO	ABRIL	1º CUATRIM	MAYO	JUNIO	JULIO	AGOSTO	2º CUATRIM	SEPTIEMBRE	OCTUBRE	NOVIEMBRE	DICIEMBRE	3º CUATRIM	GLOBAL AÑO
1	Nivel de Vigilancia I	0	0	0	0	0	0	0	0	0	0						0
	Nivel de Vigilancia II	0	0	0	0	0	0	0	0	0	0						0
	Nivel de Vigilancia III	1	0	0	0	1	0	0	0	0	0						1
	Nº Total de Agresiones de la Unidad 1	1	0	0	0	1	0	0	0	0	0						1
2	Nivel de Vigilancia I	0	0	0	1	1	0	0	0	0	0						1
	Nivel de Vigilancia II	0	0	0	0	0	0	0	0	0	0						0
	Nivel de Vigilancia III	0	0	1	0	1	0	0	0	0	0						1
	Nº Total de Agresiones de la Unidad 2	0	0	1	1	2	0	0	0	0	0						2
3	Nivel de Vigilancia I	0	0	0	0	0	0	0	0	0	0						0
	Nivel de Vigilancia II	0	0	0	0	0	0	0	0	0	0						0
	Nivel de Vigilancia III	0	0	1	0	1	0	0	0	0	0						1
	Nº Total de Agresiones de la Unidad 3	0	0	1	0	1	0	0	0	0	0						1
4	Nivel de Vigilancia I	1	0	0	0	1	1	2	1	1	5						6
	Nivel de Vigilancia II	0	0	1	0	1	3	1	1	3	8						9
	Nivel de Vigilancia III	0	2	1	3	6	2	2	6	4	14						20
	Nº Total de Agresiones de la Unidad 4	1	2	2	3	8	6	5	8	8	27						35
5	Nivel de Vigilancia I	0	0	1	2	3	0	0	0	0	0						3
	Nivel de Vigilancia II	0	4	3	1	8	2	0	3	0	5						13
	Nivel de Vigilancia III	1	9	5	1	16	4	1	1	5	11						27
	Nº Total de Agresiones de la Unidad 5	1	13	9	4	27	6	1	4	5	16						43
6	Nivel de Vigilancia I	0	0	0	0	0	0	0	0	0	0						0
	Nivel de Vigilancia II	0	0	0	0	0	0	0	0	0	0						0
	Nivel de Vigilancia III	0	0	0	0	0	0	0	0	0	0						0
	Nº Total de Agresiones de la Unidad 6	0	0	0	0	0	0	0	0	0	0						0
7	Nivel de Vigilancia I	0	0	0	0	0	0	0	0	0	0						0
	Nivel de Vigilancia II	0	1	0	0	1	0	0	0	0	0						1
	Nivel de Vigilancia III	0	0	0	0	0	0	0	0	0	0						0
	Nº Total de Agresiones de la Unidad 7	0	1	0	0	1	0	0	0	0	0						1
%	de Agresiones Totales de Pacientes de la Unidad 1	33,33	0,00	0,00	0,00	2,50%	0,00	0,00	0,00	0,00	0,00%						1,20%
	de Agresiones Totales de Pacientes de la Unidad 2	0,00	0,00	7,69	12,50	5,00%	0,00	0,00	0,00	0,00	0,00%						2,41%
	de Agresiones Totales de Pacientes de la Unidad 3	0,00	0,00	7,69	0,00	2,50%	0,00	0,00	0,00	0,00	0,00%						1,20%
	de Agresiones Totales de Pacientes de la Unidad 4	33,33	12,50	15,38	37,50	20,00%	50,00	83,33	66,67	61,54	62,79%						42,17%
	de Agresiones Totales de Pacientes de la Unidad 5	33,33	81,25	69,23	50,00	67,50%	50,00	16,67	33,33	38,46	37,21%						51,81%
	de Agresiones Totales de Pacientes de la Unidad 6	0,00	0,00	0,00	0,00	0,00%	0,00	0,00	0,00	0,00	0,00%						0,00%
	de Agresiones Totales de Pacientes de la Unidad 7	0,00	6,25	0,00	0,00	2,50%	0,00	0,00	0,00	0,00	0,00%						1,20%

INDICADORES DE SEGURIDAD Y CONFLICTIVIDAD: AGRESIONES

Año 2005

Nº de Personas distintas que agreden por nivel de vigilancia		ENERO	FEBRERO	MARZO	ABRIL	1º CUATRIM	MAYO	JUNIO	JULIO	AGOSTO	2º CUATRIM	SEPTIEMBRE	OCTUBRE	NOVIEMBRE	DICIEMBRE	3º CUATRIM	GLOBAL AÑO
N I V E L I	Unidad 1: Psicogeriatría	0	0	0	0	0	0	0	0	0	0						0
	Unidad 2: Unidad de Psicosis Refractaria (UPR)	0	0	0	1	1	0	0	0	0	0						1
	Unidad 3: Media Estancia	0	0	0	0	0	0	0	0	0	0						0
	Unidad 4: Rehabilitación Hospitalaria	1	0	0	0	1	1	2	1	1	4						5
	Unidad 5: Larga Estancia	0	0	1	2	3	0	0	0	0	0						3
	Unidad 6: Rehabilitación Psicogeriatría	0	0	0	0	0	0	0	0	0	0						0
	Unidad 7: Psicogeriatría	0	0	0	0	0	0	0	0	0	0						0
Nº Total de Personas distintas con Nivel I		1	0	1	3	5	1	2	1	1	4						9
N I V E L I I	Unidad 1: Psicogeriatría	0	0	0	0	0	0	0	0	0	0						0
	Unidad 2: Unidad de Psicosis Refractaria (UPR)	0	0	0	0	0	0	0	0	0	0						0
	Unidad 3: Media Estancia	0	0	0	0	0	0	0	0	0	0						0
	Unidad 4: Rehabilitación Hospitalaria	0	0	1	0	1	2	1	1	1	3						4
	Unidad 5: Larga Estancia	0	4	2	1	6	2	0	1	0	2						7
	Unidad 6: Rehabilitación Psicogeriatría	0	0	0	0	0	0	0	0	0	0						0
	Unidad 7: Psicogeriatría	0	1	0	0	1	0	0	0	0	0						1
Nº Total de Personas distintas con Nivel II		0	5	3	1	8	4	1	2	1	5						12
N I V E L I I I	Unidad 1: Psicogeriatría	1	0	0	0	1	0	0	0	0	0						1
	Unidad 2: Unidad de Psicosis Refractaria (UPR)	0	0	1	0	1	0	0	0	0	0						1
	Unidad 3: Media Estancia	0	0	1	0	1	0	0	0	0	0						1
	Unidad 4: Rehabilitación Hospitalaria	0	2	1	1	2	2	2	5	4	8						8
	Unidad 5: Larga Estancia	1	3	3	1	6	3	1	1	4	8						9
	Unidad 6: Rehabilitación Psicogeriatría	0	0	0	0	0	0	0	0	0	0						0
	Unidad 7: Psicogeriatría	0	0	0	0	0	0	0	0	0	0						0
Nº Total de Personas distintas con Nivel III		2	5	5	2	11	5	3	6	8	16						20
Nº de Personas distintas que agreden de todos los niveles de vigilancia		ENERO	FEBRERO	MARZO	ABRIL	1º CUATRIM	MAYO	JUNIO	JULIO	AGOSTO	2º CUATRIM	SEPTIEMBRE	OCTUBRE	NOVIEMBRE	DICIEMBRE	3º CUATRIM	GLOBAL AÑO
	Unidad 1: Psicogeriatría	1	0	0	0	1	0	0	0	0	0						1
	Unidad 2: Unidad de Psicosis Refractaria (UPR)	0	0	1	1	3	0	0	0	0	0						2
	Unidad 3: Media Estancia	0	0	1	0	1	0	0	0	0	0						1
	Unidad 4: Rehabilitación Hospitalaria	1	2	2	1	4	5	3	6	5	9						11
	Unidad 5: Larga Estancia	1	7	5	4	13	4	1	2	4	9						16
	Unidad 6: Rehabilitación Psicogeriatría	0	0	0	0	0	0	0	0	0	0						0
	Unidad 7: Psicogeriatría	0	1	0	0	1	0	0	0	0	0						1
Nº DE PERSONAS DISTINTAS QUE AGREDEN		3	10	9	6	22	9	4	8	9	18						32

* La razón de que la suma por Unidades y Meses del cuadro anterior no coincida es porque hablamos de pacientes distintos que agreden, y a veces un paciente es reincidente y puede haber agredido en 2 meses distintos, o >de 1 vez por mes, o haberse producido traslados entre distintas unidades, o estar con niveles de vigilancia distintos, o tr:

INDICADORES DE SEGURIDAD Y CONFLICTIVIDAD: AGRESIONES

Indicador de Agresiones		ENERO	FEBRERO	MARZO	ABRIL	1º CUATRIM	MAYO	JUNIO	JULIO	AGOSTO	2º CUATRIM	SEPTIEMBRE	OCTUBRE	NOVIEMBRE	DICIEMBRE	3º CUATRIM	GLOBAL AÑO	
%	Unidad 1: Psicogeriatría	2,94	0,00	0,00	0,00	2,78%	0,00	0,00	0,00	0,00	0,00%						2,78%	
	Unidad 2: Unidad de Psicosis Refractaria (UPR)	0,00	0,00	6,25	5,56	7,14%	0,00	0,00	0,00	0,00	0,00%						4,76%	
	Unidad 3: Media Estancia	0,00	0,00	2,04	0,00	1,15%	0,00	0,00	0,00	0,00	0,00%						0,72%	
	Unidad 4: Rehabilitación Hospitalaria	2,70	5,26	5,26	7,89	20,51%	16,22	13,16	21,62	22,22	67,50%							83,33%
	Unidad 5: Larga Estancia	3,33	43,33	30,00	13,33	90,00%	20,00	3,33	13,33	16,67	53,33%							143,33%
	Unidad 6: Rehabilitación Psicogeriátrica	0,00	0,00	0,00	0,00	0,00%	0,00	0,00	0,00	0,00	0,00%							0,00%
	Unidad 7: Psicogeriatría	0,00	3,33	0,00	0,00	2,63%	0,00	0,00	0,00	0,00	0,00%							2,63%
	Total Hospital	1,33	6,96	5,68	3,45	15,04%	5,15	2,55	5,15	5,75	15,93%							26,77%

y tenemos en cuenta lo que decíamos anteriormente en relación a los personas distintas que pueden agredir y de hecho lo hacen, el:

Nº	TOTAL DE FUGAS POR CADA PACIENTE FUGADO EN EL HOSPITAL PSIQUIÁTRICO DE ÁLAVA	ENERO	FEBRERO	MARZO	ABRIL	1º CUATRIM	MAYO	JUNIO	JULIO	AGOSTO	2º CUATRIM	SEPTIEMBRE	OCTUBRE	NOVIEMBRE	DICIEMBRE	3º CUATRIM	GLOBAL AÑO
		1,00	1,60	1,44	1,33	1,82	1,33	1,50	1,50	1,44	2,39						2,59

Es importante conocer el nº de pacientes que están ingresados por Unidad y cada mes:

Nº de Personas distintas que están ingresadas cada mes		ENERO	FEBRERO	MARZO	ABRIL	1º CUATRIM	MAYO	JUNIO	JULIO	AGOSTO	2º CUATRIM	SEPTIEMBRE	OCTUBRE	NOVIEMBRE	DICIEMBRE	3º CUATRIM	GLOBAL AÑO
Unidad 1: Psicogeriatría		34	34	35	32	36	31	30	29	28	31						36
Unidad 2: Unidad de Psicosis Refractaria (UPR)		17	18	16	18	28	17	20	16	16	28						42
Unidad 3: Media Estancia		42	47	49	49	87	47	50	52	49	86						138
Unidad 4: Rehabilitación Hospitalaria		37	38	38	38	39	37	38	37	36	40						42
Unidad 5: Larga Estancia		30	30	30	30	30	30	30	30	30	30						30
Unidad 6: Rehabilitación Psicogeriátrica		38	38	40	39	41	38	38	38	36	38						41
Unidad 7: Psicogeriatría		31	30	35	34	38	34	34	34	34	34						38
Nº Total de Pacientes ingresados/mes		226	230	229	232	266	233	235	233	226	270						310

* La razón de que la suma por Unidades y Meses del cuadro anterior no coincida es porque hablamos de pacientes distintos ingresados y puede haberse pacientes ingresados en 2 Unidades distintas en el mismo mes, al haberse producido traslados entre distintas Unidades

INDICADORES DE SEGURIDAD Y CONFLICTIVIDAD: AGRESIONES

Por Tipo de Ingreso		ENERO	FEBRERO	MARZO	ABRIL	1º CUATRIM	MAYO	JUNIO	JULIO	AGOSTO	2º CUATRIM	SEPTIEMBRE	OCTUBRE	NOVIEMBRE	DICIEMBRE	3º CUATRIM	GLOBAL AÑO
I N V O L U N T A R I O	Unidad 1: Psicogeriatría	1	0	0	0	1	0	0	0	0	0						1
	Unidad 2: Unidad de Psicosis Refractaria (UPR)	0	0	1	1	2	0	0	0	0	0						2
	Unidad 3: Media Estancia	0	0	1	0	1	0	0	0	0	0						35
	Unidad 4: Rehabilitación Hospitalaria	1	2	2	3	8	6	5	8	8	27						42
	Unidad 5: Larga Estancia	1	13	8	4	26	6	1	4	5	16						0
	Unidad 6: Rehabilitación Psicogeriatría	0	0	0	0	0	0	0	0	0	0						1
	Unidad 7: Psicogeriatría	0	1	0	0	1	0	0	0	0	0						82
	Nº Total de Agresiones con Ingreso Involuntario	3	16	12	8	39	12	6	12	13	43						
V O L U N T A R I O	Unidad 1: Psicogeriatría	0	0	0	0	0	0	0	0	0	0						0
	Unidad 2: Unidad de Psicosis Refractaria (UPR)	0	0	0	0	0	0	0	0	0	0						0
	Unidad 3: Media Estancia	0	0	0	0	0	0	0	0	0	0						0
	Unidad 4: Rehabilitación Hospitalaria	0	0	0	0	0	0	0	0	0	0						0
	Unidad 5: Larga Estancia	0	0	1	0	1	0	0	0	0	0						1
	Unidad 6: Rehabilitación Psicogeriatría	0	0	0	0	0	0	0	0	0	0						0
	Unidad 7: Psicogeriatría	0	0	0	0	0	0	0	0	0	0						0
	Nº Total de Agresiones con Ingreso Voluntario	0	0	1	0	1	0	0	0	0	0						

Año 2005

Tipo de agresión		ENERO	FEBRERO	MARZO	ABRIL	1º CUATRIM	MAYO	JUNIO	JULIO	AGOSTO	2º CUATRIM	SEPTIEMBRE	OCTUBRE	NOVIEMBRE	DICIEMBRE	3º CUATRIM	GLOBAL AÑO
H e t e r o	Unidad 1: Psicogeriatría	1	0	0	0	1	0	0	0	0	0						1
	Unidad 2: Unidad de Psicosis Refractaria (UPR)	0	0	1	1	2	0	0	0	0	0						2
	Unidad 3: Media Estancia	0	0	0	0	0	0	0	0	0	0						0
	Unidad 4: Rehabilitación Hospitalaria	1	2	2	3	8	6	5	8	8	27						35
	Unidad 5: Larga Estancia	1	13	9	4	27	6	1	4	4	15						42
	Unidad 6: Rehabilitación Psicogeriatría	0	0	0	0	0	0	0	0	0	0						0
	Unidad 7: Psicogeriatría	0	1	0	0	1	0	0	0	0	0						1
	Nº Total de Heteroagresiones	3	16	12	8	39	12	6	12	12	42						
A u t o	Unidad 1: Psicogeriatría	0	0	0	0	0	0	0	0	0	0						0
	Unidad 2: Unidad de Psicosis Refractaria (UPR)	0	0	0	0	0	0	0	0	0	0						0
	Unidad 3: Media Estancia	0	0	1	0	1	0	0	0	0	0						1
	Unidad 4: Rehabilitación Hospitalaria	0	0	0	0	0	0	0	0	0	0						0
	Unidad 5: Larga Estancia	0	0	0	0	0	0	0	0	1	1						1
	Unidad 6: Rehabilitación Psicogeriatría	0	0	0	0	0	0	0	0	0	0						0
	Unidad 7: Psicogeriatría	0	0	0	0	0	0	0	0	0	0						0
	Nº Total de Autoagresiones	0	0	1	0	1	0	0	0	1	1						

INDICADORES DE SEGURIDAD Y CONFLICTIVIDAD: AGRESIONES

Año 2005

Estaban acompañados por personal del Hospital (DUE +AE+ Terapeutas)		ENERO	FEBRERO	MARZO	ABRIL	1º CUATRIM	MAYO	JUNIO	JULIO	AGOSTO	2º CUATRIM	SEPTIEMBRE	OCTUBRE	NOVIEMBRE	DICIEMBRE	3º CUATRIM
N o T O T A L	Unidad 1: Psicogeriatría	1	0	0	0	1	0	0	0	0	0					
	Unidad 2: Unidad de Psicosis Refractaria (UPR)	0	0	0	1	1	0	0	0	0	0					
	Unidad 3: Media Estancia	0	0	0	0	0	0	0	0	0	0					
	Unidad 4: Rehabilitación Hospitalaria	0	2	1	0	3	4	3	5	5	17					
	Unidad 5: Larga Estancia	1	10	8	3	22	3	1	3	4	11					
	Unidad 6: Rehabilitación Psicogeriatría	0	0	0	0	0	0	0	0	0	0					
	Unidad 7: Psicogeriatría	0	1	0	0	1	0	0	0	0	0					
	Agresiones acompañados personal Hospital	2	13	9	4	28	7	4	8	9	28					

GLOBAL AÑO
1
1
0
20
33
0
1
56

Estaban acompañados por familiares, amistades ó persona contratada		ENERO	FEBRERO	MARZO	ABRIL	1º CUATRIM	MAYO	JUNIO	JULIO	AGOSTO	2º CUATRIM	SEPTIEMBRE	OCTUBRE	NOVIEMBRE	DICIEMBRE	3º CUATRIM
N o T O T A L	Unidad 1: Psicogeriatría	0	0	0	0	0	0	0	0	0	0					
	Unidad 2: Unidad de Psicosis Refractaria (UPR)	0	0	0	0	0	0	0	0	0	0					
	Unidad 3: Media Estancia	0	0	0	0	0	0	0	0	0	0					
	Unidad 4: Rehabilitación Hospitalaria	0	0	0	0	0	0	0	0	0	0					
	Unidad 5: Larga Estancia	0	1	0	0	1	0	0	0	0	0					
	Unidad 6: Rehabilitación Psicogeriatría	0	0	0	0	0	0	0	0	0	0					
	Unidad 7: Psicogeriatría	0	0	0	0	0	0	0	0	0	0					
	Agresiones acompañados famil, amist, contratadas	0	1	0	0	1	0	0	0	0	0					

GLOBAL AÑO
0
0
0
0
1
0
0
1

Estaban acompañados por otros pacientes ingresados		ENERO	FEBRERO	MARZO	ABRIL	1º CUATRIM	MAYO	JUNIO	JULIO	AGOSTO	2º CUATRIM	SEPTIEMBRE	OCTUBRE	NOVIEMBRE	DICIEMBRE	3º CUATRIM
N o T O T A L	Unidad 1: Psicogeriatría	0	0	0	0	0	0	0	0	0	0					
	Unidad 2: Unidad de Psicosis Refractaria (UPR)	0	0	1	0	1	0	0	0	0	0					
	Unidad 3: Media Estancia	0	0	0	0	0	0	0	0	0	0					
	Unidad 4: Rehabilitación Hospitalaria	1	0	1	2	4	2	1	3	3	9					
	Unidad 5: Larga Estancia	0	2	0	1	3	3	0	1	0	4					
	Unidad 6: Rehabilitación Psicogeriatría	0	0	0	0	0	0	0	0	0	0					
	Unidad 7: Psicogeriatría	0	0	0	0	0	0	0	0	0	0					
	Agresiones acompañados otros pacientes	1	2	2	3	8	5	1	4	3	13					

GLOBAL AÑO
0
1
0
13
7
0
0
21

Estaban sin acompañar		ENERO	FEBRERO	MARZO	ABRIL	1º CUATRIM	MAYO	JUNIO	JULIO	AGOSTO	2º CUATRIM	SEPTIEMBRE	OCTUBRE	NOVIEMBRE	DICIEMBRE	3º CUATRIM
N o T O T A L	Unidad 1: Psicogeriatría	0	0	0	0	0	0	0	0	0	0					
	Unidad 2: Unidad de Psicosis Refractaria (UPR)	0	0	0	0	0	0	0	0	0	0					
	Unidad 3: Media Estancia	0	0	1	0	1	0	0	0	0	0					
	Unidad 4: Rehabilitación Hospitalaria	0	0	0	1	1	0	1	0	0	1					
	Unidad 5: Larga Estancia	0	0	1	0	1	0	0	0	1	1					
	Unidad 6: Rehabilitación Psicogeriatría	0	0	0	0	0	0	0	0	0	0					
	Unidad 7: Psicogeriatría	0	0	0	0	0	0	0	0	0	0					
	Agresiones sin estar acompañados	0	0	2	1	3	0	1	0	1	2					

GLOBAL AÑO
0
0
1
2
2
0
0
5

INDICADORES DE SEGURIDAD Y CONFLICTIVIDAD: AGRESIONES

Año 2005

En el momento de la agresión el paciente estaba en la Unidad		ENERO	FEBRERO	MARZO	ABRIL	1º CUATRIM	MAYO	JUNIO	JULIO	AGOSTO	2º CUATRIM	SEPTIEMBRE	OCTUBRE	NOVIEMBRE	DICIEMBRE	3º CUATRIM
N o T O T A L	Unidad 1: Psicogeriatría	1	0	0	0	1	0	0	0	0	0					
	Unidad 2: Unidad de Psicosis Refractaria (UPR)	0	0	1	1	2	0	0	0	0	0					
	Unidad 3: Media Estancia	0	0	1	0	1	0	0	0	0	0					
	Unidad 4: Rehabilitación Hospitalaria	1	2	1	1	5	6	4	7	8	25					
	Unidad 5: Larga Estancia	1	13	9	3	26	6	1	4	4	15					
	Unidad 6: Rehabilitación Psicogeriatría	0	0	0	0	0	0	0	0	0	0					
	Unidad 7: Psicogeriatría	0	1	0	0	1	0	0	0	0	0					
	Nº Total de agresiones en la Unidad	3	16	12	5	36	12	5	11	12	40					

GLOBAL AÑO
1
2
1
30
41
0
1
76

En el momento de la agresión el paciente estaba en Terapia Ocupacional		ENERO	FEBRERO	MARZO	ABRIL	1º CUATRIM	MAYO	JUNIO	JULIO	AGOSTO	2º CUATRIM	SEPTIEMBRE	OCTUBRE	NOVIEMBRE	DICIEMBRE	3º CUATRIM
N o T O T A L	Unidad 1: Psicogeriatría	0	0	0	0	0	0	0	0	0	0					
	Unidad 2: Unidad de Psicosis Refractaria (UPR)	0	0	0	0	0	0	0	0	0	0					
	Unidad 3: Media Estancia	0	0	0	0	0	0	0	0	0	0					
	Unidad 4: Rehabilitación Hospitalaria	0	0	0	0	0	0	0	0	0	0					
	Unidad 5: Larga Estancia	0	0	0	0	0	0	0	0	0	0					
	Unidad 6: Rehabilitación Psicogeriatría	0	0	0	0	0	0	0	0	0	0					
	Unidad 7: Psicogeriatría	0	0	0	0	0	0	0	0	0	0					
	Nº Total de agresiones en T. Ocupacional	0	0	0	0	0	0	0	0	0	0					

GLOBAL AÑO
0
0
0
0
0
0
0
0

En el momento de la agresiones el paciente estaba en el resto de lugares del Hospital		ENERO	FEBRERO	MARZO	ABRIL	1º CUATRIM	MAYO	JUNIO	JULIO	AGOSTO	2º CUATRIM	SEPTIEMBRE	OCTUBRE	NOVIEMBRE	DICIEMBRE	3º CUATRIM
N o T O T A L	Unidad 1: Psicogeriatría	0	0	0	0	0	0	0	0	0	0					
	Unidad 2: Unidad de Psicosis Refractaria (UPR)	0	0	0	0	0	0	0	0	0	0					
	Unidad 3: Media Estancia	0	0	0	0	0	0	0	0	0	0					
	Unidad 4: Rehabilitación Hospitalaria	0	0	0	0	0	0	1	1	0	2					
	Unidad 5: Larga Estancia	0	0	0	0	0	0	0	0	1	1					
	Unidad 6: Rehabilitación Psicogeriatría	0	0	0	0	0	0	0	0	0	0					
	Unidad 7: Psicogeriatría	0	0	0	0	0	0	0	0	0	0					
	Nº Total de agresiones en resto Hospital	0	0	0	0	0	0	1	1	1	3					

GLOBAL AÑO
0
0
0
2
1
0
0
3

En el momento de la agresión el paciente estaba en otros lugares		ENERO	FEBRERO	MARZO	ABRIL	1º CUATRIM	MAYO	JUNIO	JULIO	AGOSTO	2º CUATRIM	SEPTIEMBRE	OCTUBRE	NOVIEMBRE	DICIEMBRE	3º CUATRIM
N o T O T A L	Unidad 1: Psicogeriatría	0	0	0	0	0	0	0	0	0	0					
	Unidad 2: Unidad de Psicosis Refractaria (UPR)	0	0	0	0	0	0	0	0	0	0					
	Unidad 3: Media Estancia	0	0	0	0	0	0	0	0	0	0					
	Unidad 4: Rehabilitación Hospitalaria	0	0	1	2	3	0	0	0	0	0					
	Unidad 5: Larga Estancia	0	0	0	1	1	0	0	0	0	0					
	Unidad 6: Rehabilitación Psicogeriatría	0	0	0	0	0	0	0	0	0	0					
	Unidad 7: Psicogeriatría	0	0	0	0	0	0	0	0	0	0					
	Nº Total de agresiones en otros lugares	0	0	1	3	4	0	0	0	0	0					

GLOBAL AÑO
0
0
0
3
1
0
0
4

INDICADORES DE SEGURIDAD Y CONFLICTIVIDAD: AGRESIONES

Agresiones a personal del Hospital (DUE+AE+Terapeutas)		ENERO	FEBRERO	MARZO	ABRIL	1º CUATRIM	MAYO	JUNIO	JULIO	AGOSTO	2º CUATRIM	SEPTIEMBRE	OCTUBRE	NOVIEMBRE	DICIEMBRE	3º CUATRIM
N o T O T A L	Unidad 1: Psicogeriatría	1	0	0	0	1	0	0	0	0	0					
	Unidad 2: Unidad de Psicosis Refractaria (UPR)	0	0	0	0	0	0	0	0	0	0					
	Unidad 3: Media Estancia	0	0	0	0	0	0	0	0	0	0					
	Unidad 4: Rehabilitación Hospitalaria	0	1	1	0	2	4	2	3	2	11					
	Unidad 5: Larga Estancia	0	8	6	1	15	5	0	2	2	9					
	Unidad 6: Rehabilitación Psicogeriatría	0	0	0	0	0	0	0	0	0	0					
	Unidad 7: Psicogeriatría	0	1	0	0	1	0	0	0	0	0					
Agresiones a personal Hospital	1	10	7	1	19	9	2	5	4	20						

GLOBAL AÑO
Año 2005
1
0
0
13
24
0
1
39

Agresiones a familiares, amistades o persona contratada		ENERO	FEBRERO	MARZO	ABRIL	1º CUATRIM	MAYO	JUNIO	JULIO	AGOSTO	2º CUATRIM	SEPTIEMBRE	OCTUBRE	NOVIEMBRE	DICIEMBRE	3º CUATRIM
N o T O T A L	Unidad 1: Psicogeriatría	0	0	0	0	0	0	0	0	0	0					
	Unidad 2: Unidad de Psicosis Refractaria (UPR)	0	0	0	0	0	0	0	0	0	0					
	Unidad 3: Media Estancia	0	0	0	0	0	0	0	0	0	0					
	Unidad 4: Rehabilitación Hospitalaria	0	0	0	0	0	0	0	0	0	0					
	Unidad 5: Larga Estancia	0	0	0	0	0	0	0	0	0	0					
	Unidad 6: Rehabilitación Psicogeriatría	0	0	0	0	0	0	0	0	0	0					
	Unidad 7: Psicogeriatría	0	0	0	0	0	0	0	0	0	0					
Agresiones a famil, amist, contratadas	0	0	0	0	0	0	0	0	0	0						

GLOBAL AÑO
0
0
0
0
0
0
0
0

Agresiones a otros pacientes ingresados		ENERO	FEBRERO	MARZO	ABRIL	1º CUATRIM	MAYO	JUNIO	JULIO	AGOSTO	2º CUATRIM	SEPTIEMBRE	OCTUBRE	NOVIEMBRE	DICIEMBRE	3º CUATRIM
N o T O T A L	Unidad 1: Psicogeriatría	0	0	0	0	0	0	0	0	0	0					
	Unidad 2: Unidad de Psicosis Refractaria (UPR)	0	0	1	1	2	0	0	0	0	0					
	Unidad 3: Media Estancia	0	0	1	0	1	0	0	0	0	0					
	Unidad 4: Rehabilitación Hospitalaria	1	1	1	3	6	2	3	5	6	16					
	Unidad 5: Larga Estancia	1	5	3	3	12	1	1	2	3	7					
	Unidad 6: Rehabilitación Psicogeriatría	0	0	0	0	0	0	0	0	0	0					
	Unidad 7: Psicogeriatría	0	0	0	0	0	0	0	0	0	0					
Agresiones a otros pacientes	2	6	6	7	21	3	4	7	9	23						

GLOBAL AÑO
0
2
1
22
19
0
0
44

Agresiones a otras personas		ENERO	FEBRERO	MARZO	ABRIL	1º CUATRIM	MAYO	JUNIO	JULIO	AGOSTO	2º CUATRIM	SEPTIEMBRE	OCTUBRE	NOVIEMBRE	DICIEMBRE	3º CUATRIM
N o T O T A L	Unidad 1: Psicogeriatría	0	0	0	0	0	0	0	0	0	0					
	Unidad 2: Unidad de Psicosis Refractaria (UPR)	0	0	0	0	0	0	0	0	0	0					
	Unidad 3: Media Estancia	0	0	0	0	0	0	0	0	0	0					
	Unidad 4: Rehabilitación Hospitalaria	0	0	0	0	0	0	0	0	0	0					
	Unidad 5: Larga Estancia	0	0	0	0	0	0	0	0	0	0					
	Unidad 6: Rehabilitación Psicogeriatría	0	0	0	0	0	0	0	0	0	0					
	Unidad 7: Psicogeriatría	0	0	0	0	0	0	0	0	0	0					
Agresiones a otras personas	0	0	0	0	0	0	0	0	0	0						

GLOBAL AÑO
0
0
0
0
0
0
0
0

INDICADORES DE SEGURIDAD Y CONFLICTIVIDAD: AGRESIONES

¿Agresiones con riesgo		ENERO	FEBRERO	MARZO	ABRIL	1º CUATRIM	MAYO	JUNIO	JULIO	AGOSTO	2º CUATRIM	SEPTIEMBRE	OCTUBRE	NOVIEMBRE	DICIEMBRE	3º CUATRIM
Sistema de Información del Hospital Psiquiátrico y Salud Mental Extrahospitalaria de Álava																

GLOBAL AÑO
8/12

S I	Unidad 1: Psicogeriatría	0	0	0	0	0	0	0	0	0	0							0
	Unidad 2: Unidad de Psicosis Refractaria (UPR)	0	0	0	0	0	0	0	0	0	0							0
	Unidad 3: Media Estancia	0	0	1	0	1	0	0	0	0	0							1
	Unidad 4: Rehabilitación Hospitalaria	0	1	0	0	1	1	1	1	1	4							5
	Unidad 5: Larga Estancia	0	3	8	1	12	2	0	0	3	5							0
	Unidad 6: Rehabilitación Psicogeriatría	0	0	0	0	0	0	0	0	0	0							1
	Unidad 7: Psicogeriatría	0	1	0	0	1	0	0	0	0	0							1
Nº Total de Agresiones con riesgo previo		0	5	9	1	15	3	1	1	4	9							24

Año 2005

N O	Unidad 1: Psicogeriatría	1	0	0	0	1	0	0	0	0	0							1
	Unidad 2: Unidad de Psicosis Refractaria (UPR)	0	0	1	1	2	0	0	0	0	0							2
	Unidad 3: Media Estancia	0	0	0	0	0	0	0	0	0	0							0
	Unidad 4: Rehabilitación Hospitalaria	1	1	2	3	7	5	4	7	7	23							30
	Unidad 5: Larga Estancia	1	10	1	3	15	4	1	4	2	11							26
	Unidad 6: Rehabilitación Psicogeriatría	0	0	0	0	0	0	0	0	0	0							0
	Unidad 7: Psicogeriatría	0	0	0	0	0	0	0	0	0	0							0
Nº Total de Agresiones sin riesgo previo		3	3	8	7	25	9	5	11	9	34							59

¿Ha precisado atención médica y/o de enfermería la persona agredida?		ENERO	FEBRERO	MARZO	ABRIL	1º CUATRIM	MAYO	JUNIO	JULIO	AGOSTO	2º CUATRIM	SEPTIEMBRE	OCTUBRE	NOVIEMBRE	DICIEMBRE	3º CUATRIM	GLOBAL AÑO
S I	Unidad 1: Psicogeriatría	0	0	0	0	0	0	0	0	0	0						0
	Unidad 2: Unidad de Psicosis Refractaria (UPR)	0	0	0	0	0	0	0	0	0	0						0
	Unidad 3: Media Estancia	0	0	0	0	0	0	0	0	0	0						0
	Unidad 4: Rehabilitación Hospitalaria	0	0	1	0	1	0	0	2	0	2						3
	Unidad 5: Larga Estancia	0	0	9	1	10	0	0	0	0	0						10
	Unidad 6: Rehabilitación Psicogeriatría	0	0	0	0	0	0	0	0	0	0						0
	Unidad 7: Psicogeriatría	0	0	0	0	0	0	0	0	0	0						0
Nº Total agredidos con atención		0	0	10	1	11	0	0	2	0	2						13

N O	Unidad 1: Psicogeriatría	1	0	0	0	1	0	0	0	0	0						1
	Unidad 2: Unidad de Psicosis Refractaria (UPR)	0	0	1	1	2	0	0	0	0	0						2
	Unidad 3: Media Estancia	0	0	1	0	1	0	0	0	0	0						1
	Unidad 4: Rehabilitación Hospitalaria	1	2	1	3	7	6	5	6	8	25						32
	Unidad 5: Larga Estancia	1	13	0	3	17	6	1	4	5	16						33
	Unidad 6: Rehabilitación Psicogeriatría	0	0	0	0	0	0	0	0	0	0						0
	Unidad 7: Psicogeriatría	0	1	0	0	1	0	0	0	0	0						1
Nº Total de agredidos sin atención		3	16	3	7	29	12	6	10	13	41						70

INDICADORES DE SEGURIDAD Y CONFLICTIVIDAD: AGRESIONES

¿Ha precisado atención médica y/o de enfermería el agresor?		ENERO	FEBRERO	MARZO	ABRIL	1º CUATRIM	MAYO	JUNIO	JULIO	AGOSTO	2º CUATRIM	SEPTIEMBRE	OCTUBRE	NOVIEMBRE	DICIEMBRE	3º CUATRIM	GLOBAL AÑO
S	Unidad 1: Psicogeriatría	0	0	0	0	0	0	0	0	0	0						0
	Unidad 2: Unidad de Psicosis Refractaria (UPR)	0	0	0	0	0	0	0	0	0	0						0
	Unidad 3: Media Estancia	0	0	0	0	0	0	0	0	0	0						0
	Unidad 4: Rehabilitación Hospitalaria	0	1	0	0	1	2	2	1	0	5						6

I	Unidad 5: Larga Estancia	0	0	9	1	10	0	0	2	1	3					
	Unidad 6: Rehabilitación Psicogerítrica	0	0	0	0	0	0	0	0	0	0					
	Unidad 7: Psicogeriatría	0	0	0	0	0	0	0	0	0	0					
	Nº Total de agresores con atención	0	1	9	1	11	2	2	3	1	8					

13
0
0
19
Año 2005

N O	Unidad 1: Psicogeriatría	1	0	0	0	1	0	0	0	0	0					
	Unidad 2: Unidad de Psicosis Refractaria (UPR)	0	0	1	1	2	0	0	0	0	0					
	Unidad 3: Media Estancia	0	0	1	0	1	0	0	0	0	0					
	Unidad 4: Rehabilitación Hospitalaria	1	1	2	3	7	4	3	7	8	22					
	Unidad 5: Larga Estancia	1	13	0	3	17	6	1	2	4	13					
	Unidad 6: Rehabilitación Psicogerítrica	0	0	0	0	0	0	0	0	0	0					
	Unidad 7: Psicogeriatría	0	1	0	0	1	0	0	0	0	0					
Nº Total de agresores sin atención	3	15	4	7	29	10	4	9	12	35						

1
2
1
29
30
0
1
64

¿Se ha denunciado la agresión al Juzgado?		ENERO	FEBRERO	MARZO	ABRIL	1º CUATRIM	MAYO	JUNIO	JULIO	AGOSTO	2º CUATRIM	SEPTIEMBRE	OCTUBRE	NOVIEMBRE	DICIEMBRE	3º CUATRIM
S I	Unidad 1: Psicogeriatría	0	0	0	0	0	0	0	0	0	0					
	Unidad 2: Unidad de Psicosis Refractaria (UPR)	0	0	0	0	0	0	0	0	0	0					
	Unidad 3: Media Estancia	0	0	0	0	0	0	0	0	0	0					
	Unidad 4: Rehabilitación Hospitalaria	0	0	0	0	0	0	0	0	0	0					
	Unidad 5: Larga Estancia	0	0	0	0	0	0	0	0	0	0					
	Unidad 6: Rehabilitación Psicogerítrica	0	0	0	0	0	0	0	0	0	0					
	Unidad 7: Psicogeriatría	0	0	0	0	0	0	0	0	0	0					
Nº Total denunciadas al Juzgado	0	0	0	0	0	0	0	0	0	0						

GLOBAL AÑO
0
0
0
0
0
0
0

N O	Unidad 1: Psicogeriatría	1	0	0	0	1	0	0	0	0	0					
	Unidad 2: Unidad de Psicosis Refractaria (UPR)	0	0	1	1	2	0	0	0	0	0					
	Unidad 3: Media Estancia	0	0	1	0	1	0	0	0	0	0					
	Unidad 4: Rehabilitación Hospitalaria	1	2	2	3	8	6	5	8	8	27					
	Unidad 5: Larga Estancia	1	13	9	4	27	6	1	4	5	16					
	Unidad 6: Rehabilitación Psicogerítrica	0	0	0	0	0	0	0	0	0	0					
	Unidad 7: Psicogeriatría	0	1	0	0	1	0	0	0	0	0					
Nº Total no denunciadas al Juzgado	3	16	13	8	40	12	6	12	13	43						

1
2
1
35
43
0
1
83

INDICADORES DE SEGURIDAD Y CONFLICTIVIDAD: AGRESIONES

¿Agresiones mutuas?		ENERO	FEBRERO	MARZO	ABRIL	1º CUATRIM	MAYO	JUNIO	JULIO	AGOSTO	2º CUATRIM	SEPTIEMBRE	OCTUBRE	NOVIEMBRE	DICIEMBRE	3º CUATRIM
S I	Unidad 1: Psicogeriatría	0	0	0	0	0	0	0	0	0	0					
	Unidad 2: Unidad de Psicosis Refractaria (UPR)	0	0	0	1	1	0	0	0	0	0					
	Unidad 3: Media Estancia	0	0	0	0	0	0	0	0	0	0					
	Unidad 4: Rehabilitación Hospitalaria	0	0	0	0	0	1	0	1	0	2					
	Unidad 5: Larga Estancia	0	0	0	0	0	0	0	0	0	0					
	Unidad 6: Rehabilitación Psicogerítrica	0	0	0	0	0	0	0	0	0	0					
	Unidad 7: Psicogeriatría	0	0	0	0	0	0	0	0	0	0					

GLOBAL AÑO
0
1
0
2
0
0
0

Nº Total de agresiones mutuas		0	0	0	1	1	1	0	1	0	2						
N O	Unidad 1: Psicogeriatría	1	0	0	0	1	0	0	0	0	0						
	Unidad 2: Unidad de Psicosis Refractaria (UPR)	0	0	1	0	1	0	0	0	0	0						
	Unidad 3: Media Estancia	0	0	1	0	1	0	0	0	0	0						
	Unidad 4: Rehabilitación Hospitalaria	1	2	2	3	8	5	5	7	8	25						
	Unidad 5: Larga Estancia	1	13	9	4	27	6	1	4	5	16						
	Unidad 6: Rehabilitación Psicogeriatría	0	0	0	0	0	0	0	0	0	0						
	Unidad 7: Psicogeriatría	0	1	0	0	1	0	0	0	0	0						
Nº Total no Agresiones mutuas		3	16	13	7	39	11	6	11	13	41						

3
1
Año 2005
33
43
0
1
80

Comparativos indicadores de agresiones Unidad 1		ENERO	FEBRERO	MARZO	ABRIL	1º CUATRIM	MAYO	JUNIO	JULIO	AGOSTO	2º CUATRIM	SEPTIEMBRE	OCTUBRE	NOVIEMBRE	DICIEMBRE	3º CUATRIM
%	Año 2003-2002	2,78	5,56	0,00	0,00	7,14%	0,00	2,56	2,70	0,00	4,35%	0,00	0,00	0,00	0,00	0,00%
	Año 2004-2003	-2,78	-5,56	0,00	0,00	-7,14%	2,63	0,14	-2,70	0,00	0,78%	0,00	2,56	0,00	0,00	2,38%
	Año 2005-2004	2,94	0,00	0,00	0,00	2,78%	-2,78	-2,78	0,00	0,00	-5,56%					

GLOBAL AÑO
7,69%
-1,03%
-1,98%

Comparativos indicadores de agresiones Unidad 2		ENERO	FEBRERO	MARZO	ABRIL	1º CUATRIM	MAYO	JUNIO	JULIO	AGOSTO	2º CUATRIM	SEPTIEMBRE	OCTUBRE	NOVIEMBRE	DICIEMBRE	3º CUATRIM
%	Año 2003-2002	-0,48	-6,67	7,50	0,00	0,72%	-19,17	-5,56	-5,88	6,25	-16,67%	0,00	13,33	11,11	0,00	14,81%
	Año 2004-2003	4,44	5,56	-20,00	0,00	-6,68%	6,19	0,00	6,67	-6,25	5,30%	0,00	-8,07	-5,23	0,00	-7,41%
	Año 2005-2004	-11,11	-5,56	6,25	5,56	-3,57%	-13,33	0,00	-6,67	0,00	-13,64%					

GLOBAL AÑO
1,37%
-6,35%
-11,03%

Comparativos indicadores de agresiones Unidad 3		ENERO	FEBRERO	MARZO	ABRIL	1º CUATRIM	MAYO	JUNIO	JULIO	AGOSTO	2º CUATRIM	SEPTIEMBRE	OCTUBRE	NOVIEMBRE	DICIEMBRE	3º CUATRIM
%	Año 2003-2002	0,00	2,00	0,00	3,77	3,37%	2,00	-1,85	7,69	0,00	4,71%	5,77	0,00	1,85	1,85	5,56%
	Año 2004-2003	4,44	-2,00	0,00	-3,77	-0,87%	0,17	0,00	-7,69	2,17	-3,21%	-5,77	0,00	-1,85	-1,85	-5,56%
	Año 2005-2004	-4,44	0,00	2,04	0,00	-1,35%	-2,17	0,00	0,00	-2,17	-2,47%					

GLOBAL AÑO
6,17%
-4,56%
-2,50%

Comparativos indicadores de agresiones Unidad 4		ENERO	FEBRERO	MARZO	ABRIL	1º CUATRIM	MAYO	JUNIO	JULIO	AGOSTO	2º CUATRIM	SEPTIEMBRE	OCTUBRE	NOVIEMBRE	DICIEMBRE	3º CUATRIM
%	Año 2003-2002	4,65	-2,33	2,38	0,00	4,43%	12,20	-2,33	2,50	-9,09	3,76%	7,50	-8,89	0,05	-2,27	-3,11%
	Año 2004-2003	-4,65	5,00	-2,38	-2,38	-3,63%	-9,56	12,82	-2,50	2,86	3,31%	-4,87	0,00	5,37	5,13	5,75%
	Año 2005-2004	2,70	0,26	5,26	7,89	15,63%	13,58	13,03	21,62	22,19	49,55%					

GLOBAL AÑO
4,38%
4,83%
61,90%

INDICADORES DE SEGURIDAD Y CONFLICTIVIDAD: AGRESIONES

Comparativos indicadores de agresiones Unidad 5		ENERO	FEBRERO	MARZO	ABRIL	1º CUATRIM	MAYO	JUNIO	JULIO	AGOSTO	2º CUATRIM	SEPTIEMBRE	OCTUBRE	NOVIEMBRE	DICIEMBRE	3º CUATRIM
%	Año 2003-2002	13,89	58,33	13,89	3,07	89,44%	-5,18	8,41	11,19	5,56	20,47%	5,63	5,41	-5,35	-13,92	-8,84%
	Año 2004-2003	-13,76	-58,13	-13,73	-8,30	-44,44%	-8,03	-11,01	-13,76	-5,52	17,78%	-8,23	-24,20	-3,06	-3,13	12,49%
	Año 2005-2004	-9,57	23,33	13,87	10,00	40,00%	-10,00	-6,67	0,00	13,33	-3,33%					

GLOBAL AÑO
98,51%
-13,52%
40,21%

Comparativos indicadores de agresiones Unidad 6		ENERO	FEBRERO	MARZO	ABRIL	1º CUATRIM	MAYO	JUNIO	JULIO	AGOSTO	2º CUATRIM	SEPTIEMBRE	OCTUBRE	NOVIEMBRE	DICIEMBRE	3º CUATRIM
%	Año 2003-2002	-5,00	0,00	-2,56	0,00	-7,32%	0,00	0,00	0,00	7,69	7,32%	0,00	0,00	0,00	0,00	0,00%
	Año 2004-2003	0,00	0,00	0,00	0,00	0,00%	2,56	0,00	2,50	-7,69	-2,67%	0,00	0,00	0,00	0,00	0,00%
	Año 2005-2004	0,00	0,00	0,00	0,00	0,00%	2,56	0,00	2,50	0,00	-4,65%					

GLOBAL AÑO
-0,14%
-1,98%
-4,55%

Comparativos indicadores de agresiones Unidad 7		ENERO	FEBRERO	MARZO	ABRIL	1º CUATRIM	MAYO	JUNIO	JULIO	AGOSTO	2º CUATRIM	SEPTIEMBRE	OCTUBRE	NOVIEMBRE	DICIEMBRE	3º CUATRIM
%	Año 2003-2002	0,00	2,86	0,00	0,00	2,50%	0,00	0,00	5,41	0,00	5,00%	0,00	0,00	0,00	5,41	4,65%
	Año 2004-2003	0,00	-2,86	2,78	0,00	-0,06%	2,78	8,57	0,48	0,00	11,67%	0,00	0,00	0,00	-5,41	-4,65%
	Año 2005-2004	0,00	3,33	-2,78	0,00	0,19%	-2,78	-8,57	-5,88	0,00	-16,67%					

GLOBAL AÑO
Año 2005
7,23%
-14,44%

Comparativos indicadores de agresiones Total Hospital		ENERO	FEBRERO	MARZO	ABRIL	1º CUATRIM	MAYO	JUNIO	JULIO	AGOSTO	2º CUATRIM	SEPTIEMBRE	OCTUBRE	NOVIEMBRE	DICIEMBRE	3º CUATRIM
%	Año 2003-2002	3,71	12,95	3,71	2,02	12,66%	1,65	1,16	6,27	1,83	4,89%	4,53	0,89	0,80	-1,16	2,23%
	Año 2004-2003	-1,67	-10,09	-2,47	-2,82	-8,00%	1,14	2,41	-3,68	-2,12	2,85%	-3,24	-2,70	1,47	0,58	-1,33%
	Año 2005-2004	-1,92	3,31	3,23	3,04	6,65%	-1,54	-2,58	1,76	4,46	1,59%					

GLOBAL AÑO
14,83%
-5,05%
7,39%

Comparativos Indicadores de Seguridad y Conflictividad: AGRESIONES

Unidad 1

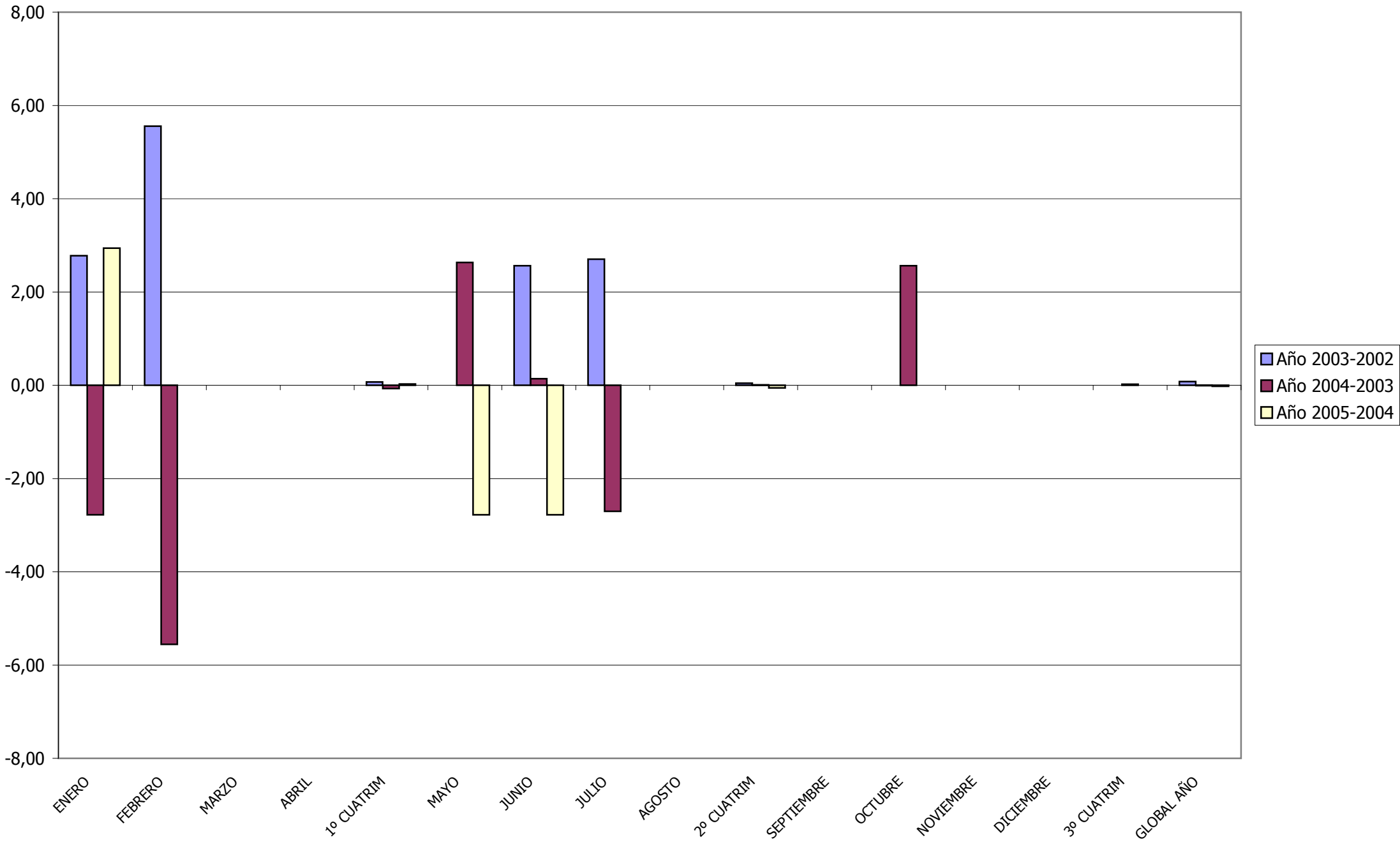

Comparativos Indicadores de Seguridad y Conflictividad: AGRESIONES

Unidad 2

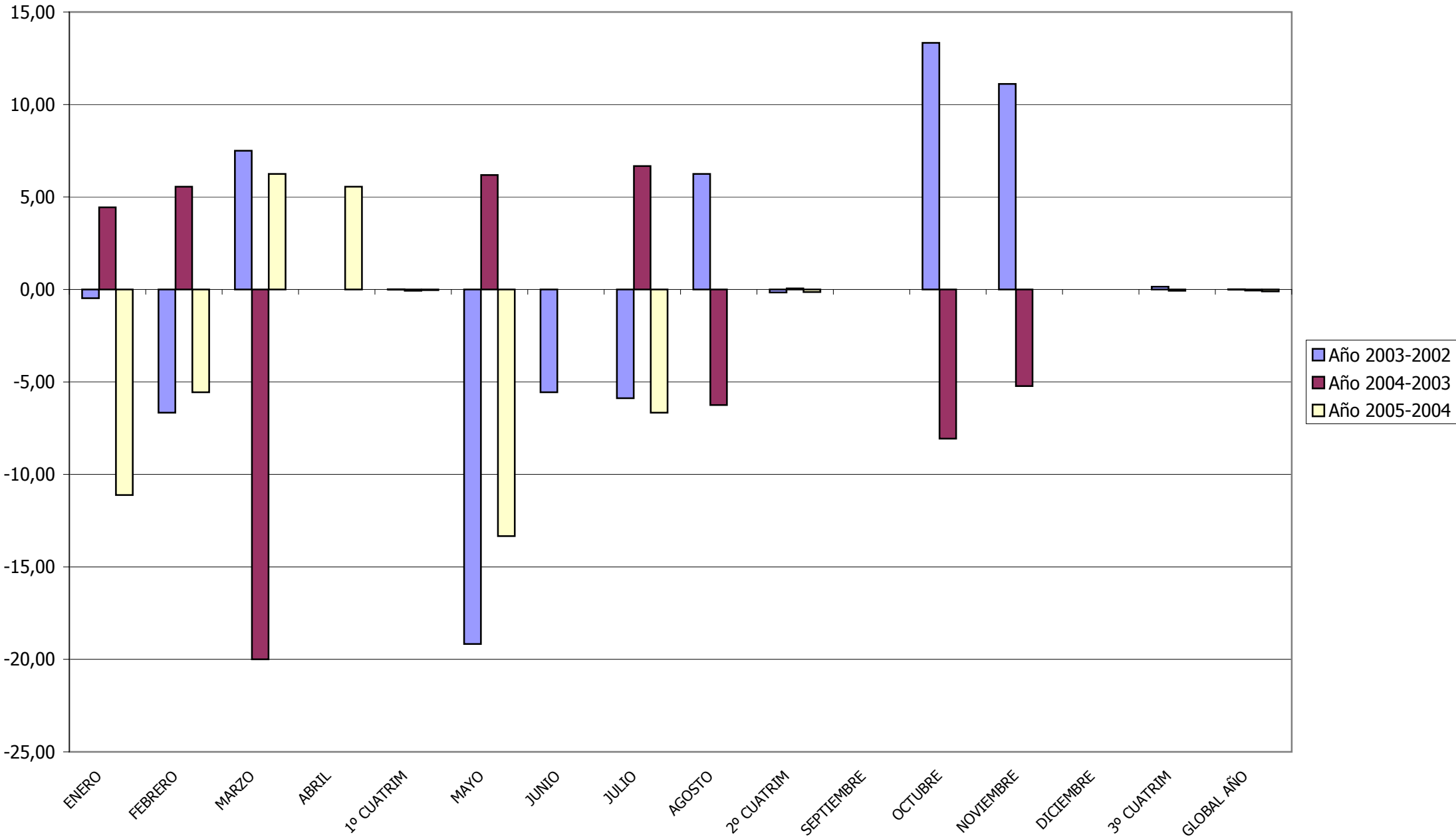

Comparativos Indicadores de Seguridad y Conflictividad: AGRESIONES

Unidad 4

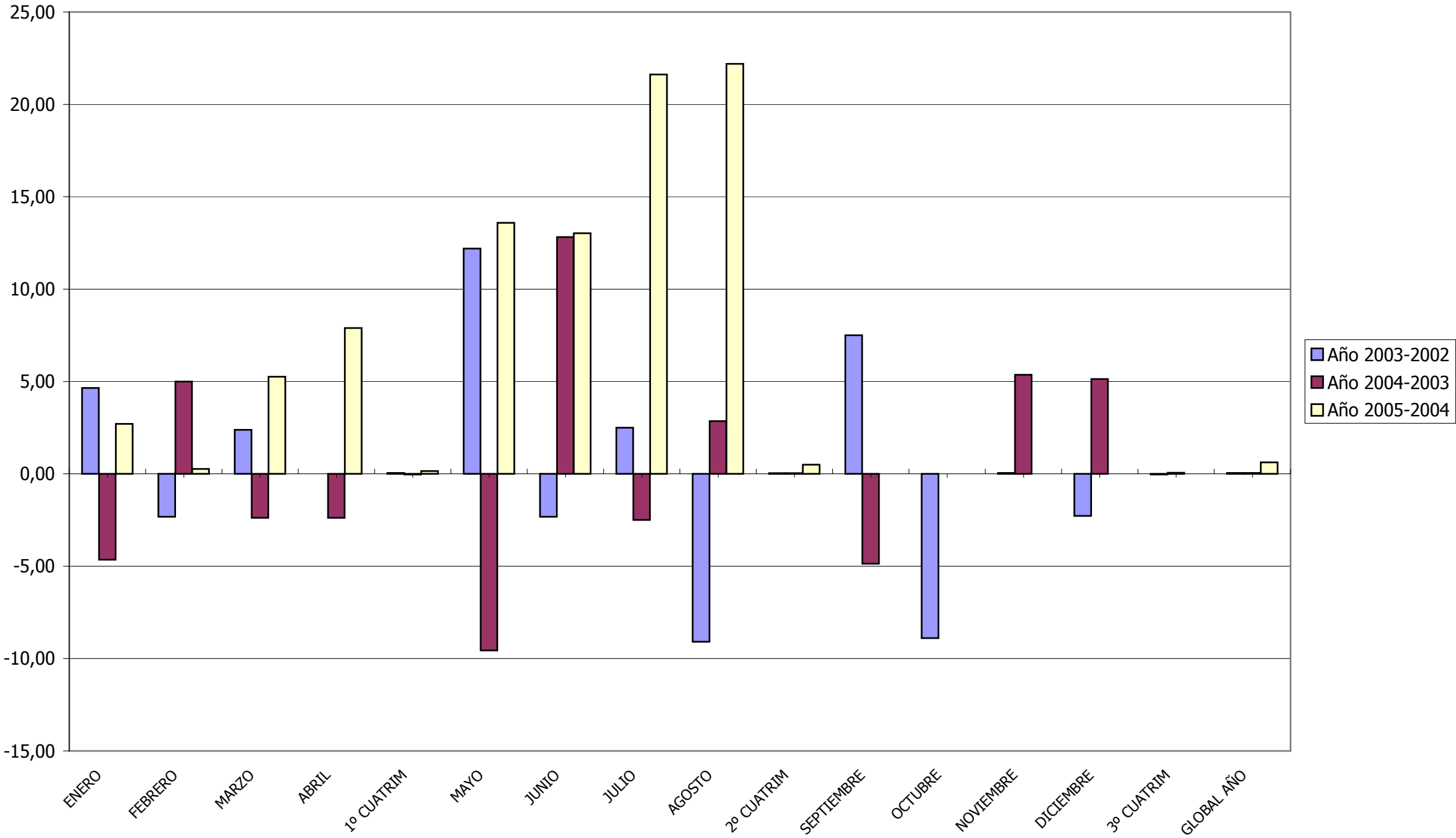

Comparativos Indicadores de Seguridad y Conflictividad: AGRESIONES

Unidad 5

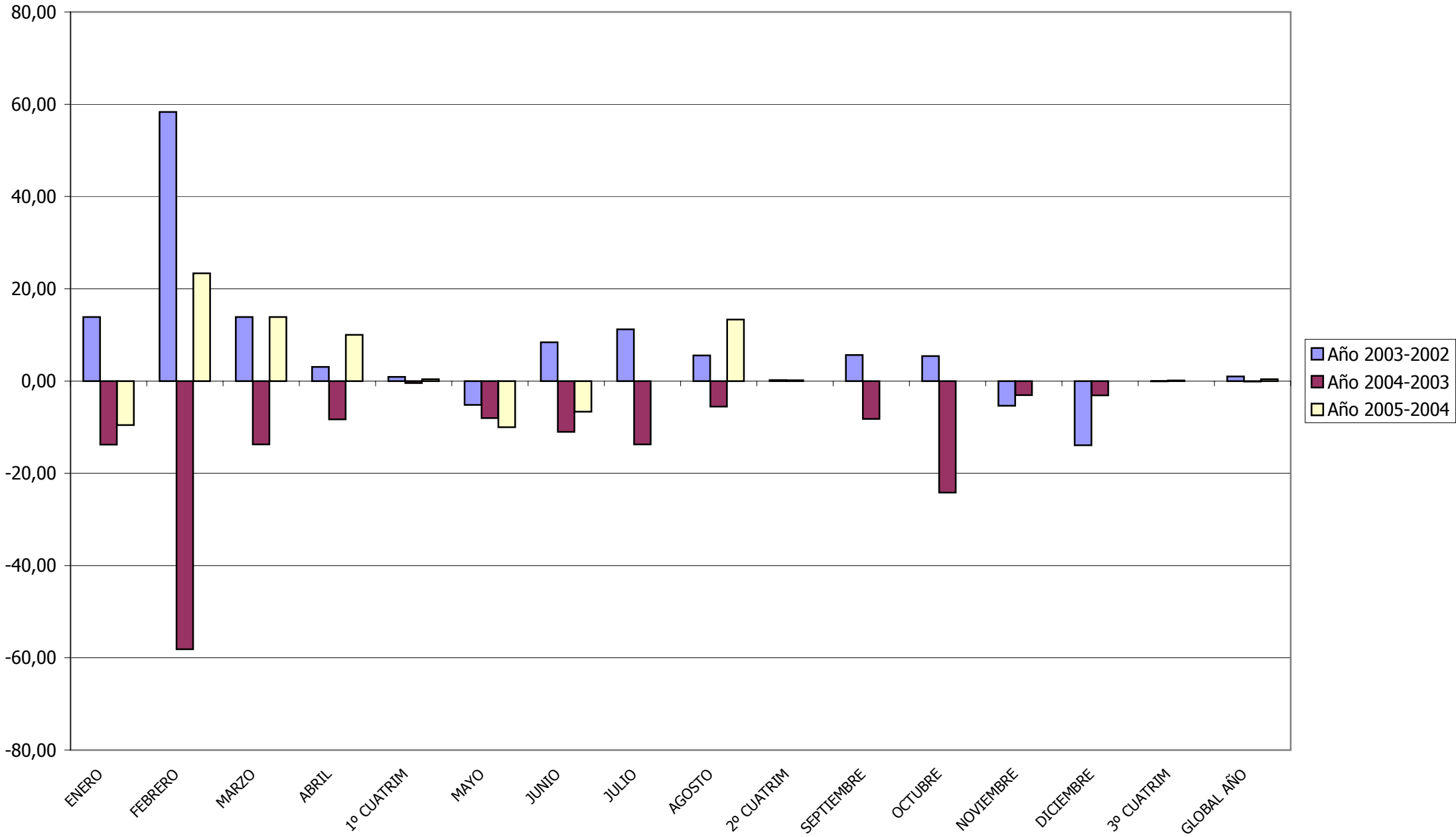

Comparativos Indicadores de Seguridad y Conflictividad: AGRESIONES

Unidad 7

