

INDICADORES DE SEGURIDAD Y CONFLICTIVIDAD: DAÑOS A OBJETOS

Año 2005

Por Nivel de Vigilancia y Unidad		ENERO	FEBRERO	MARZO	ABRIL	1º CUATRIM	MAYO	JUNIO	JULIO	AGOSTO	2º CUATRIM	SEPTIEMBRE	OCTUBRE	NOVIEMBRE	DICIEMBRE	3º CUATRIM	GLOBAL AÑO
N I V E L I	Unidad 1: Psicogeriatría	0	0	0	0	0	0	0	0	0	0						0
	Unidad 2: Unidad de Psicosis Refractaria (UPR)	0	0	0	0	0	0	0	0	0	0						0
	Unidad 3: Media Estancia	0	1	0	0	1	0	0	0	0	0						1
	Unidad 4: Rehabilitación Hospitalaria	0	0	0	0	0	0	2	0	0	2						2
	Unidad 5: Larga Estancia	0	0	0	0	0	0	0	0	0	0						0
	Unidad 6: Rehabilitación Psicogeriatría	0	0	0	0	0	0	0	0	0	0						0
	Unidad 7: Psicogeriatría	0	0	0	0	0	0	0	0	0	0						0
	Nº Total de Daños con Nivel de Vigilancia I	0	1	0	0	1	0	2	0	0	2						3
N I V E L I	Unidad 1: Psicogeriatría	0	0	0	0	0	0	0	0	0	0						0
	Unidad 2: Unidad de Psicosis Refractaria (UPR)	0	0	0	0	0	0	0	1	0	1						1
	Unidad 3: Media Estancia	0	0	0	0	0	0	0	0	0	0						0
	Unidad 4: Rehabilitación Hospitalaria	0	0	0	0	0	2	0	0	0	2						2
	Unidad 5: Larga Estancia	0	0	0	0	0	0	0	1	0	1						1
	Unidad 6: Rehabilitación Psicogeriatría	0	0	0	0	0	0	0	0	0	0						0
	Unidad 7: Psicogeriatría	0	0	0	0	0	0	0	0	0	0						0
	Nº Total de Daños con Nivel de Vigilancia II	0	0	0	0	0	2	0	2	0	4						4
N I V E L I	Unidad 1: Psicogeriatría	0	0	0	0	0	0	0	0	0	0						0
	Unidad 2: Unidad de Psicosis Refractaria (UPR)	0	1	0	0	1	0	0	0	0	0						1
	Unidad 3: Media Estancia	0	0	1	0	1	0	0	0	0	0						1
	Unidad 4: Rehabilitación Hospitalaria	3	6	0	1	10	1	4	0	1	6						16
	Unidad 5: Larga Estancia	0	0	0	0	0	1	0	0	0	1						1
	Unidad 6: Rehabilitación Psicogeriatría	0	0	0	0	0	0	0	0	0	0						0
	Unidad 7: Psicogeriatría	0	0	0	0	0	0	0	0	0	0						0
	Nº Total de Daños con Nivel de Vigilancia III	3	7	1	1	12	2	4	0	1	7						19
%	de Daños totales con Nivel de Vigilancia I	0,00	12,50	0,00	0,00	7,69%	0,00	33,33	0,00	0,00	15,38%						11,54%
	de Daños totales con Nivel de Vigilancia II	0,00	0,00	0,00	0,00	0,00%	50,00	0,00	100,00	0,00	30,77%						15,38%
	de Daños Totales con Nivel de Vigilancia III	100,00	87,50	100,00	100,00	92,31%	50,00	66,67	0,00	100,00	53,85%						73,08%
Nº	TOTAL DE DAÑOS DE TODOS LOS NIVELES EN EL HOSPITAL PSIQUIÁTRICO DE ÁLAVA	3	8	1	1	13	4	6	2	1	13						26

INDICADORES DE SEGURIDAD Y CONFLICTIVIDAD: DAÑOS A OBJETOS

Año 2005

Por Unidad y Nivel de Vigilancia		ENERO	FEBRERO	MARZO	ABRIL	1º CUATRIM	MAYO	JUNIO	JULIO	AGOSTO	2º CUATRIM	SEPTIEMBRE	OCTUBRE	NOVIEMBRE	DICIEMBRE	3º CUATRIM	GLOBAL AÑO
1	Nivel de Vigilancia I	0	0	0	0	0	0	0	0	0	0						0
	Nivel de Vigilancia II	0	0	0	0	0	0	0	0	0	0						0
	Nivel de Vigilancia III	0	0	0	0	0	0	0	0	0	0						0
	Nº Total de Daños de la Unidad 1	0	0	0	0	0	0	0	0	0	0						0
2	Nivel de Vigilancia I	0	0	0	0	0	0	0	0	0	0						0
	Nivel de Vigilancia II	0	0	0	0	0	0	0	1	0	1						1
	Nivel de Vigilancia III	0	1	0	0	1	0	0	0	0	0						1
	Nº Total de Daños de la Unidad 2	0	1	0	0	1	0	0	1	0	1						2
3	Nivel de Vigilancia I	0	1	0	0	1	0	0	0	0	0						1
	Nivel de Vigilancia II	0	0	0	0	0	0	0	0	0	0						0
	Nivel de Vigilancia III	0	0	1	0	1	0	0	0	0	0						1
	Nº Total de Daños de la Unidad 3	0	1	1	0	2	0	0	0	0	0						2
4	Nivel de Vigilancia I	0	0	0	0	0	0	2	0	0	2						2
	Nivel de Vigilancia II	0	0	0	0	0	2	0	0	0	2						2
	Nivel de Vigilancia III	3	6	0	1	10	1	4	0	1	6						16
	Nº Total de Daños de la Unidad 4	3	6	0	1	10	3	6	0	1	10						20
5	Nivel de Vigilancia I	0	0	0	0	0	0	0	0	0	0						0
	Nivel de Vigilancia II	0	0	0	0	0	0	0	1	0	1						1
	Nivel de Vigilancia III	0	0	0	0	0	1	0	0	0	1						1
	Nº Total de Daños de la Unidad 5	0	0	0	0	0	1	0	1	0	2						2
6	Nivel de Vigilancia I	0	0	0	0	0	0	0	0	0	0						0
	Nivel de Vigilancia II	0	0	0	0	0	0	0	0	0	0						0
	Nivel de Vigilancia III	0	0	0	0	0	0	0	0	0	0						0
	Nº Total de Daños de la Unidad 6	0	0	0	0	0	0	0	0	0	0						0
7	Nivel de Vigilancia I	0	0	0	0	0	0	0	0	0	0						0
	Nivel de Vigilancia II	0	0	0	0	0	0	0	0	0	0						0
	Nivel de Vigilancia III	0	0	0	0	0	0	0	0	0	0						0
	Nº Total de Daños de la Unidad 7	0	0	0	0	0	0	0	0	0	0						0
%	de Daños Totales de Pacientes de la Unidad 1	0,00	0,00	0,00	0,00	0,00%	0,00	0,00	0,00	0,00	0,00%						0,00%
	de Daños Totales de Pacientes de la Unidad 2	0,00	12,50	0,00	0,00	7,69%	0,00	0,00	50,00	0,00	7,69%						7,69%
	de Daños Totales de Pacientes de la Unidad 3	0,00	12,50	100,00	0,00	15,38%	0,00	0,00	0,00	0,00	0,00%						7,69%
	de Daños Totales de Pacientes de la Unidad 4	100,00	75,00	0,00	100,00	76,92%	75,00	100,00	0,00	100,00	76,92%						76,92%
	de Daños Totales de Pacientes de la Unidad 5	0,00	0,00	0,00	0,00	0,00%	25,00	0,00	50,00	0,00	15,38%						7,69%
	de Daños Totales de Pacientes de la Unidad 6	0,00	0,00	0,00	0,00	0,00%	0,00	0,00	0,00	0,00	0,00%						0,00%
	de Daños Totales de Pacientes de la Unidad 7	0,00	0,00	0,00	0,00	0,00%	0,00	0,00	0,00	0,00	0,00%						0,00%

INDICADORES DE SEGURIDAD Y CONFLICTIVIDAD: DAÑOS A OBJETOS

Año 2005

Nº de Personas distintas que causan daños por nivel de vigilancia		ENERO	FEBRERO	MARZO	ABRIL	1º CUATRIM	MAYO	JUNIO	JULIO	AGOSTO	2º CUATRIM	SEPTIEMBRE	OCTUBRE	NOVIEMBRE	DICIEMBRE	3º CUATRIM
N I V E L I	Unidad 1: Psicogeriatría	0	0	0	0	0	0	0	0	0	0					
	Unidad 2: Unidad de Psicosis Refractaria (UPR)	0	0	0	0	0	0	0	0	0	0					
	Unidad 3: Media Estancia	0	1	0	0	1	0	0	0	0	0					
	Unidad 4: Rehabilitación Hospitalaria	0	0	0	0	0	0	2	0	0	2					
	Unidad 5: Larga Estancia	0	0	0	0	0	0	0	0	0	0					
	Unidad 6: Rehabilitación Psicogeriatría	0	0	0	0	0	0	0	0	0	0					
	Unidad 7: Psicogeriatría	0	0	0	0	0	0	0	0	0	0					
Nº Total de Personas distintas con Nivel I		0	1	0	0	1	0	2	0	0	2					

GLOBAL AÑO
0
0
1
2
0
0
0
3

N I V E L I I	Unidad 1: Psicogeriatría	0	0	0	0	0	0	0	0	0	0					
	Unidad 2: Unidad de Psicosis Refractaria (UPR)	0	0	0	0	0	0	0	1	0	1					
	Unidad 3: Media Estancia	0	0	0	0	0	0	0	0	0	0					
	Unidad 4: Rehabilitación Hospitalaria	0	0	0	0	0	2	0	0	0	2					
	Unidad 5: Larga Estancia	0	0	0	0	0	0	0	1	0	1					
	Unidad 6: Rehabilitación Psicogeriatría	0	0	0	0	0	0	0	0	0	0					
	Unidad 7: Psicogeriatría	0	0	0	0	0	0	0	0	0	0					
Nº Total de Personas distintas con Nivel II		0	0	0	0	0	2	0	0	0	4					

0
1
0
2
1
0
0
4

N I V E L I I I	Unidad 1: Psicogeriatría	0	0	0	0	0	0	0	0	0	0					
	Unidad 2: Unidad de Psicosis Refractaria (UPR)	0	1	0	0	1	0	0	0	0	0					
	Unidad 3: Media Estancia	0	0	1	0	1	0	0	0	0	0					
	Unidad 4: Rehabilitación Hospitalaria	1	2	0	1	2	1	2	0	1	3					
	Unidad 5: Larga Estancia	0	0	0	0	0	1	0	0	0	1					
	Unidad 6: Rehabilitación Psicogeriatría	0	0	0	0	0	0	0	0	0	0					
	Unidad 7: Psicogeriatría	0	0	0	0	0	0	0	0	0	0					
Nº Total de Personas distintas con Nivel III		1	3	1	1	4	2	2	0	0	4					

0
1
1
5
1
0
0
8

Nº de Personas distintas que producen daños de todos los niveles de vigilancia		ENERO	FEBRERO	MARZO	ABRIL	1º CUATRIM	MAYO	JUNIO	JULIO	AGOSTO	2º CUATRIM	SEPTIEMBRE	OCTUBRE	NOVIEMBRE	DICIEMBRE	3º CUATRIM
	Unidad 1: Psicogeriatría	0	0	0	0	0	0	0	0	0	0					
	Unidad 2: Unidad de Psicosis Refractaria (UPR)	0	1	0	0	1	0	0	1	0	1					
	Unidad 3: Media Estancia	0	1	1	0	2	0	0	0	0	0					
	Unidad 4: Rehabilitación Hospitalaria	1	2	0	1	2	3	4	0	1	7					
	Unidad 5: Larga Estancia	0	0	0	0	0	1	0	1	0	2					
	Unidad 6: Rehabilitación Psicogeriatría	0	0	0	0	0	0	0	0	0	0					
	Unidad 7: Psicogeriatría	0	0	0	0	0	0	0	0	0	0					
	Nº de personas dist. que producen daños	1	4	1	1	5	4	4	2	1	10					

GLOBAL AÑO
0
2
2
7
2
0
0
13

* La razón de que la suma por Unidades y Meses del cuadro anterior no coincida es porque hablamos de pacientes distintos que producen daños, y a veces un paciente es reincidir puede haber producido daños en 2 meses distintos, o >de 1 vez por mes, o haberse producido traslados entre distintas unidades, o estar con niveles de vigilancia distint

INDICADORES DE SEGURIDAD Y CONFLICTIVIDAD: DAÑOS A OBJETOS

Indicador de Agresiones		ENERO	FEBRERO	MARZO	ABRIL	1º CUATRIM	MAYO	JUNIO	JULIO	AGOSTO	2º CUATRIM	SEPTIEMBRE	OCTUBRE	NOVIEMBRE	DICIEMBRE	3º CUATRIM	GLOBAL AÑO	
%	Unidad 1: Psicogeriatría	0,00	0,00	0,00	0,00	0,00%	0,00	0,00	0,00	0,00	0,00%						0,00%	
	Unidad 2: Unidad de Psicosis Refractaria (UPR)	0,00	5,56	0,00	0,00	3,57%	0,00	0,00	6,25	0,00	3,57%						4,76%	
	Unidad 3: Media Estancia	0,00	2,13	2,04	0,00	2,30%	0,00	0,00	0,00	0,00	0,00%						1,45%	
	Unidad 4: Rehabilitación Hospitalaria	8,11	15,79	0,00	2,63	25,64%	8,11	15,79	0,00	2,78	25,00%							47,62%
	Unidad 5: Larga Estancia	0,00	0,00	0,00	0,00	0,00%	3,33	0,00	3,33	0,00	6,67%							6,67%
	Unidad 6: Rehabilitación Psicogeriatría	0,00	0,00	0,00	0,00	0,00%	0,00	0,00	0,00	0,00	0,00%							0,00%
	Unidad 7: Psicogeriatría	0,00	0,00	0,00	0,00	0,00%	0,00	0,00	0,00	0,00	0,00%							0,00%
	Total Hospital	1,33	3,48	0,44	0,43	4,89%	1,72	2,55	0,86	0,44	4,81%							8,39%

y tenemos en cuenta lo que decíamos anteriormente en relación a los personas distintas que pueden realizar daños a objetos y de hecho lo hacen, el:

Nº	TOTAL DE DAÑOS POR CADA PACIENTE QUE LOS PR EN EL HOSPITAL PSIQUIÁTRICO DE ÁLAVA	3,00	2,00	1,00	1,00	2,60	1,00	1,50	1,00	1,00	1,30						2,00
----	---	------	------	------	------	------	------	------	------	------	------	--	--	--	--	--	------

Es importante conocer el nº de pacientes que están ingresados por Unidad y cada mes:

Nº de Personas distintas que están ingresadas cada mes		ENERO	FEBRERO	MARZO	ABRIL	1º CUATRIM	MAYO	JUNIO	JULIO	AGOSTO	2º CUATRIM	SEPTIEMBRE	OCTUBRE	NOVIEMBRE	DICIEMBRE	3º CUATRIM	GLOBAL AÑO
Unidad 1: Psicogeriatría		34	34	35	32	36	31	30	29	28	31						36
Unidad 2: Unidad de Psicosis Refractaria (UPR)		17	18	16	18	28	17	20	16	16	28						42
Unidad 3: Media Estancia		42	47	49	49	87	47	50	52	49	86						138
Unidad 4: Rehabilitación Hospitalaria		37	38	38	38	39	37	38	37	36	40						42
Unidad 5: Larga Estancia		30	30	30	30	30	30	30	30	30	30						30
Unidad 6: Rehabilitación Psicogeriatría		38	38	40	39	41	38	38	38	36	38						41
Unidad 7: Psicogeriatría		31	30	35	34	38	34	34	34	34	34						38
Nº Total de Pacientes ingresados/mes		226	230	229	232	266	233	235	233	226	270						310

* La razón de que la suma por Unidades y Meses del cuadro anterior no coincida es porque hablamos de pacientes distintos ingresados y puede haberse pacientes ingresados en 2 Unidades distintas en el mismo mes, al haberse producido traslados entre distintas Unidades

INDICADORES DE SEGURIDAD Y CONFLICTIVIDAD: DAÑOS A OBJETOS

Por Tipo de Ingreso		ENERO	FEBRERO	MARZO	ABRIL	1º CUATRIM	MAYO	JUNIO	JULIO	AGOSTO	2º CUATRIM	SEPTIEMBRE	OCTUBRE	NOVIEMBRE	DICIEMBRE	3º CUATRIM	GLOBAL AÑO
I N V O L U N T A R I O	Unidad 1: Psicogeriatría	0	0	0	0	0	0	0	0	0	0						0
	Unidad 2: Unidad de Psicosis Refractaria (UPR)	0	1	0	0	1	0	0	1	0	1						2
	Unidad 3: Media Estancia	0	1	1	0	2	0	0	0	0	0						20
	Unidad 4: Rehabilitación Hospitalaria	3	6	0	1	10	3	6	0	1	10						2
	Unidad 5: Larga Estancia	0	0	0	0	0	1	0	1	0	2						0
	Unidad 6: Rehabilitación Psicogeriatría	0	0	0	0	0	0	0	0	0	0						0
	Unidad 7: Psicogeriatría	0	0	0	0	0	0	0	0	0	0						0
	Nº Total de Daños con Ingreso Involuntario	3	8	1	1	13	4	6	2	1	13						
V O L U N T A R I O	Unidad 1: Psicogeriatría	0	0	0	0	0	0	0	0	0	0						0
	Unidad 2: Unidad de Psicosis Refractaria (UPR)	0	0	0	0	0	0	0	0	0	0						0
	Unidad 3: Media Estancia	0	0	0	0	0	0	0	0	0	0						0
	Unidad 4: Rehabilitación Hospitalaria	0	0	0	0	0	0	0	0	0	0						0
	Unidad 5: Larga Estancia	0	0	0	0	0	0	0	0	0	0						0
	Unidad 6: Rehabilitación Psicogeriatría	0	0	0	0	0	0	0	0	0	0						0
	Unidad 7: Psicogeriatría	0	0	0	0	0	0	0	0	0	0						0
	Nº Total de Daños con Ingreso Voluntario	0	0	0	0	0	0	0	0	0	0						
Estaban acompañados por personal del Hospital (DUE +AE+ Terapeutas)		ENERO	FEBRERO	MARZO	ABRIL	1º CUATRIM	MAYO	JUNIO	JULIO	AGOSTO	2º CUATRIM	SEPTIEMBRE	OCTUBRE	NOVIEMBRE	DICIEMBRE	3º CUATRIM	GLOBAL AÑO
N O T O T A L	Unidad 1: Psicogeriatría	0	0	0	0	0	0	0	0	0	0						0
	Unidad 2: Unidad de Psicosis Refractaria (UPR)	0	0	0	0	0	0	0	0	0	0						0
	Unidad 3: Media Estancia	0	0	0	0	0	0	0	0	0	0						0
	Unidad 4: Rehabilitación Hospitalaria	0	0	0	0	0	3	1	0	0	4						4
	Unidad 5: Larga Estancia	0	0	0	0	0	1	0	0	0	1						1
	Unidad 6: Rehabilitación Psicogeriatría	0	0	0	0	0	0	0	0	0	0						0
	Unidad 7: Psicogeriatría	0	0	0	0	0	0	0	0	0	0						0
	Daños acompañados personal Hospital	0	0	0	0	0	4	1	0	0	5						
Estaban acompañados por familiares, amistades ó persona contratada		ENERO	FEBRERO	MARZO	ABRIL	1º CUATRIM	MAYO	JUNIO	JULIO	AGOSTO	2º CUATRIM	SEPTIEMBRE	OCTUBRE	NOVIEMBRE	DICIEMBRE	3º CUATRIM	GLOBAL AÑO
N O T O T A L	Unidad 1: Psicogeriatría	0	0	0	0	0	0	0	0	0	0						0
	Unidad 2: Unidad de Psicosis Refractaria (UPR)	0	0	0	0	0	0	0	0	0	0						0
	Unidad 3: Media Estancia	0	0	0	0	0	0	0	0	0	0						0
	Unidad 4: Rehabilitación Hospitalaria	0	2	0	0	2	0	0	0	0	0						2
	Unidad 5: Larga Estancia	0	0	0	0	0	0	0	0	0	0						0
	Unidad 6: Rehabilitación Psicogeriatría	0	0	0	0	0	0	0	0	0	0						0
	Unidad 7: Psicogeriatría	0	0	0	0	0	0	0	0	0	0						0
	Daños acompañados famil, amist, contratadas	0	2	0	0	2	0	0	0	0	0						

Año 2005

INDICADORES DE SEGURIDAD Y CONFLICTIVIDAD: DAÑOS A OBJETOS

Estaban acompañados por otros pacientes ingresados		ENERO	FEBRERO	MARZO	ABRIL	1º CUATRIM	MAYO	JUNIO	JULIO	AGOSTO	2º CUATRIM	SEPTIEMBRE	OCTUBRE	NOVIEMBRE	DICIEMBRE	3º CUATRIM	GLOBAL AÑO

N o T O T A L	Unidad 1: Psicogeriatría	0	0	0	0	0	0	0	0	0	0	0	0	0	0	0	0
	Unidad 2: Unidad de Psicosis Refractaria (UPR)	0	0	0	0	0	0	0	0	0	0	0	0	0	0	0	0
	Unidad 3: Media Estancia	0	0	0	0	0	0	0	0	0	0	0	0	0	0	0	0
	Unidad 4: Rehabilitación Hospitalaria	0	0	0	0	0	0	0	1	0	1	2					
	Unidad 5: Larga Estancia	0	0	0	0	0	0	0	0	1	0	1					
	Unidad 6: Rehabilitación Psicogeriatría	0	0	0	0	0	0	0	0	0	0	0					
	Unidad 7: Psicogeriatría	0	0	0	0	0	0	0	0	0	0	0					
	Daños acompañados otros pacientes	0	0	0	0	0	0	0	1	1	1	3					

0
0
0
2
Año 2005
0
0
3

Estaban sin acompañar		ENERO	FEBRERO	MARZO	ABRIL	1º CUATRIM	MAYO	JUNIO	JULIO	AGOSTO	2º CUATRIM	SEPTIEMBRE	OCTUBRE	NOVIEMBRE	DICIEMBRE	3º CUATRIM
N o T O T A L	Unidad 1: Psicogeriatría	0	0	0	0	0	0	0	0	0	0					
	Unidad 2: Unidad de Psicosis Refractaria (UPR)	0	1	0	0	1	0	0	1	0	1					
	Unidad 3: Media Estancia	0	1	1	0	2	0	0	0	0	0					
	Unidad 4: Rehabilitación Hospitalaria	3	4	0	1	8	0	4	0	0	4					
	Unidad 5: Larga Estancia	0	0	0	0	0	0	0	0	0	0					
	Unidad 6: Rehabilitación Psicogeriatría	0	0	0	0	0	0	0	0	0	0					
	Unidad 7: Psicogeriatría	0	0	0	0	0	0	0	0	0	0					
	Daños sin estar acompañados	3	6	1	1	11	0	4	1	0	5					

GLOBAL AÑO
0
2
2
12
0
0
0
16

En el momento del daño el paciente estaba en la Unidad		ENERO	FEBRERO	MARZO	ABRIL	1º CUATRIM	MAYO	JUNIO	JULIO	AGOSTO	2º CUATRIM	SEPTIEMBRE	OCTUBRE	NOVIEMBRE	DICIEMBRE	3º CUATRIM
N o T O T A L	Unidad 1: Psicogeriatría	0	0	0	0	0	0	0	0	0	0					
	Unidad 2: Unidad de Psicosis Refractaria (UPR)	0	1	0	0	1	0	0	1	0	1					
	Unidad 3: Media Estancia	0	1	1	0	2	0	0	0	0	0					
	Unidad 4: Rehabilitación Hospitalaria	3	6	0	1	10	3	6	0	1	10					
	Unidad 5: Larga Estancia	0	0	0	0	0	1	0	1	0	2					
	Unidad 6: Rehabilitación Psicogeriatría	0	0	0	0	0	0	0	0	0	0					
	Unidad 7: Psicogeriatría	0	0	0	0	0	0	0	0	0	0					
	Nº Total de Daños en la Unidad	3	8	1	1	13	4	6	2	1	13					

GLOBAL AÑO
0
2
2
20
2
0
0
26

En el momento del daño el paciente estaba en Terapia Ocupacional		ENERO	FEBRERO	MARZO	ABRIL	1º CUATRIM	MAYO	JUNIO	JULIO	AGOSTO	2º CUATRIM	SEPTIEMBRE	OCTUBRE	NOVIEMBRE	DICIEMBRE	3º CUATRIM
N o T O T A L	Unidad 1: Psicogeriatría	0	0	0	0	0	0	0	0	0	0					
	Unidad 2: Unidad de Psicosis Refractaria (UPR)	0	0	0	0	0	0	0	0	0	0					
	Unidad 3: Media Estancia	0	0	0	0	0	0	0	0	0	0					
	Unidad 4: Rehabilitación Hospitalaria	0	0	0	0	0	0	0	0	0	0					
	Unidad 5: Larga Estancia	0	0	0	0	0	0	0	0	0	0					
	Unidad 6: Rehabilitación Psicogeriatría	0	0	0	0	0	0	0	0	0	0					
	Unidad 7: Psicogeriatría	0	0	0	0	0	0	0	0	0	0					
	Nº Total de Daños en T. Ocupacional	0	0	0	0	0	0	0	0	0	0					

GLOBAL AÑO
0
0
0
0
0
0
0
0

INDICADORES DE SEGURIDAD Y CONFLICTIVIDAD: DAÑOS A OBJETOS

En el momento del daño el paciente estaba en el resto de lugares del Hospital		ENERO	FEBRERO	MARZO	ABRIL	1º CUATRIM	MAYO	JUNIO	JULIO	AGOSTO	2º CUATRIM	SEPTIEMBRE	OCTUBRE	NOVIEMBRE	DICIEMBRE	3º CUATRIM
N o	Unidad 1: Psicogeriatría	0	0	0	0	0	0	0	0	0	0					
	Unidad 2: Unidad de Psicosis Refractaria (UPR)	0	0	0	0	0	0	0	0	0	0					
	Unidad 3: Media Estancia	0	0	0	0	0	0	0	0	0	0					

GLOBAL AÑO
0
0
0

TOTAL	Unidad 4: Rehabilitación Hospitalaria	0	0	0	0	0	0	0	0	0	0	0	0	0	0	0	0
	Unidad 5: Larga Estancia	0	0	0	0	0	0	0	0	0	0	0	0	0	0	0	0
	Unidad 6: Rehabilitación Psicogerítrica	0	0	0	0	0	0	0	0	0	0	0	0	0	0	0	0
	Unidad 7: Psicogeriatría	0	0	0	0	0	0	0	0	0	0	0	0	0	0	0	0
	Nº Total de Daños en resto Hospital	0	0	0	0	0	0	0	0	0	0	0	0	0	0	0	0

0
0
0
0
0
Año 2005

En el momento del daño el paciente estaba en otros lugares		ENERO	FEBRERO	MARZO	ABRIL	1º CUATRIM	MAYO	JUNIO	JULIO	AGOSTO	2º CUATRIM	SEPTIEMBRE	OCTUBRE	NOVIEMBRE	DICIEMBRE	3º CUATRIM
Nº TOTAL	Unidad 1: Psicogeriatría	0	0	0	0	0	0	0	0	0	0					
	Unidad 2: Unidad de Psicosis Refractaria (UPR)	0	0	0	0	0	0	0	0	0	0					
	Unidad 3: Media Estancia	0	0	0	0	0	0	0	0	0	0					
	Unidad 4: Rehabilitación Hospitalaria	0	0	0	0	0	0	0	0	0	0					
	Unidad 5: Larga Estancia	0	0	0	0	0	0	0	0	0	0					
	Unidad 6: Rehabilitación Psicogerítrica	0	0	0	0	0	0	0	0	0	0					
	Unidad 7: Psicogeriatría	0	0	0	0	0	0	0	0	0	0					
	Nº Total de Daños en otros lugares	0	0	0	0	0	0	0	0	0	0	0				

GLOBAL AÑO
0
0
0
0
0
0
0
0

Daños por robo a pacientes		ENERO	FEBRERO	MARZO	ABRIL	1º CUATRIM	MAYO	JUNIO	JULIO	AGOSTO	2º CUATRIM	SEPTIEMBRE	OCTUBRE	NOVIEMBRE	DICIEMBRE	3º CUATRIM
Nº TOTAL	Unidad 1: Psicogeriatría	0	0	0	0	0	0	0	0	0	0					
	Unidad 2: Unidad de Psicosis Refractaria (UPR)	0	0	0	0	0	0	0	0	0	0					
	Unidad 3: Media Estancia	0	0	0	0	0	0	0	0	0	0					
	Unidad 4: Rehabilitación Hospitalaria	0	0	0	0	0	0	1	0	0	1					
	Unidad 5: Larga Estancia	0	0	0	0	0	0	0	0	0	0					
	Unidad 6: Rehabilitación Psicogerítrica	0	0	0	0	0	0	0	0	0	0					
	Unidad 7: Psicogeriatría	0	0	0	0	0	0	0	0	0	0					
	Nº Total Daños por robo a pacientes	0	0	0	0	0	0	1	0	0	0	1				

GLOBAL AÑO
0
0
0
1
0
0
0
1

Daños por robo al Hospital		ENERO	FEBRERO	MARZO	ABRIL	1º CUATRIM	MAYO	JUNIO	JULIO	AGOSTO	2º CUATRIM	SEPTIEMBRE	OCTUBRE	NOVIEMBRE	DICIEMBRE	3º CUATRIM
Nº TOTAL	Unidad 1: Psicogeriatría	0	0	0	0	0	0	0	0	0	0					
	Unidad 2: Unidad de Psicosis Refractaria (UPR)	0	0	0	0	0	0	0	0	0	0					
	Unidad 3: Media Estancia	0	0	0	0	0	0	0	0	0	0					
	Unidad 4: Rehabilitación Hospitalaria	0	0	0	0	0	0	0	0	0	0					
	Unidad 5: Larga Estancia	0	0	0	0	0	0	0	0	0	0					
	Unidad 6: Rehabilitación Psicogerítrica	0	0	0	0	0	0	0	0	0	0					
	Unidad 7: Psicogeriatría	0	0	0	0	0	0	0	0	0	0					
	Nº Total Daños por robo al Hospital	0	0	0	0	0	0	0	0	0	0	0				

GLOBAL AÑO
0
0
0
0
0
0
0
0

INDICADORES DE SEGURIDAD Y CONFLICTIVIDAD: DAÑOS A OBJETOS

Daños por robo al personal		ENERO	FEBRERO	MARZO	ABRIL	1º CUATRIM	MAYO	JUNIO	JULIO	AGOSTO	2º CUATRIM	SEPTIEMBRE	OCTUBRE	NOVIEMBRE	DICIEMBRE	3º CUATRIM
Nº TOTAL	Unidad 1: Psicogeriatría	0	0	0	0	0	0	0	0	0	0					
	Unidad 2: Unidad de Psicosis Refractaria (UPR)	0	0	0	0	0	0	0	0	0	0					
	Unidad 3: Media Estancia	0	0	0	0	0	0	0	0	0	0					
	Unidad 4: Rehabilitación Hospitalaria	0	0	0	0	0	0	0	0	0	0					
	Unidad 5: Larga Estancia	0	0	0	0	0	0	0	0	0	0					
	Unidad 6: Rehabilitación Psicogerítrica	0	0	0	0	0	0	0	0	0	0					
	Unidad 7: Psicogeriatría	0	0	0	0	0	0	0	0	0	0					
	Nº Total Daños por robo al personal	0	0	0	0	0	0	0	0	0	0	0				

GLOBAL AÑO
0
0
0
0
0
0
0
0

AL	Unidad 7: Psicogeriatría	0	0	0	0	0	0	0	0	0	0						
	Nº Total de Daños por robo al personal	0	0	0	0	0	0	0	0	0	0						

0

Daños por robo a otros		ENERO	FEBRERO	MARZO	ABRIL	1º CUATRIM	MAYO	JUNIO	JULIO	AGOSTO	2º CUATRIM	SEPTIEMBRE	OCTUBRE	NOVIEMBRE	DICIEMBRE	3º CUATRIM
Nº TOTAL	Unidad 1: Psicogeriatría	0	0	0	0	0	0	0	0	0	0					
	Unidad 2: Unidad de Psicosis Refractaria (UPR)	0	0	0	0	0	0	0	0	0	0					
	Unidad 3: Media Estancia	0	0	0	0	0	0	0	0	0	0					
	Unidad 4: Rehabilitación Hospitalaria	0	0	0	0	0	0	0	0	0	0					
	Unidad 5: Larga Estancia	0	0	0	0	0	1	0	0	0	1					
	Unidad 6: Rehabilitación Psicogeriatría	0	0	0	0	0	0	0	0	0	0					
	Unidad 7: Psicogeriatría	0	0	0	0	0	0	0	0	0	0					
	Nº Total de Daños por robo a otros	0	0	0	0	0	1	0	0	0	1					

Año 2005
0
0
0
1
0
0
1

Daños por roturas a pacientes		ENERO	FEBRERO	MARZO	ABRIL	1º CUATRIM	MAYO	JUNIO	JULIO	AGOSTO	2º CUATRIM	SEPTIEMBRE	OCTUBRE	NOVIEMBRE	DICIEMBRE	3º CUATRIM
Nº TOTAL	Unidad 1: Psicogeriatría	0	0	0	0	0	0	0	0	0	0					
	Unidad 2: Unidad de Psicosis Refractaria (UPR)	0	0	0	0	0	0	0	0	0	0					
	Unidad 3: Media Estancia	0	0	0	0	0	0	0	0	0	0					
	Unidad 4: Rehabilitación Hospitalaria	2	1	0	0	3	0	0	0	0	0					
	Unidad 5: Larga Estancia	0	0	0	0	0	0	0	0	0	0					
	Unidad 6: Rehabilitación Psicogeriatría	0	0	0	0	0	0	0	0	0	0					
	Unidad 7: Psicogeriatría	0	0	0	0	0	0	0	0	0	0					
	Nº Total de Daños por roturas a pacientes	2	1	0	0	3	0	0	0	0	0					

GLOBAL AÑO
0
0
0
3
0
0
3

Daños por roturas al Hospital		ENERO	FEBRERO	MARZO	ABRIL	1º CUATRIM	MAYO	JUNIO	JULIO	AGOSTO	2º CUATRIM	SEPTIEMBRE	OCTUBRE	NOVIEMBRE	DICIEMBRE	3º CUATRIM
Nº TOTAL	Unidad 1: Psicogeriatría	0	0	0	0	0	0	0	0	0	0					
	Unidad 2: Unidad de Psicosis Refractaria (UPR)	0	1	0	0	1	0	0	1	0	1					
	Unidad 3: Media Estancia	0	1	1	0	2	0	0	0	0	0					
	Unidad 4: Rehabilitación Hospitalaria	1	4	0	1	6	2	5	0	1	8					
	Unidad 5: Larga Estancia	0	0	0	0	0	0	0	1	0	1					
	Unidad 6: Rehabilitación Psicogeriatría	0	0	0	0	0	0	0	0	0	0					
	Unidad 7: Psicogeriatría	0	0	0	0	0	0	0	0	0	0					
	Nº Total de Daños por roturas al Hospital	1	6	1	1	9	2	5	2	1	10					

GLOBAL AÑO
0
2
2
14
1
0
0
19

INDICADORES DE SEGURIDAD Y CONFLICTIVIDAD: DAÑOS A OBJETOS

Daños por roturas al personal		ENERO	FEBRERO	MARZO	ABRIL	1º CUATRIM	MAYO	JUNIO	JULIO	AGOSTO	2º CUATRIM	SEPTIEMBRE	OCTUBRE	NOVIEMBRE	DICIEMBRE	3º CUATRIM
Nº TOTAL	Unidad 1: Psicogeriatría	0	0	0	0	0	0	0	0	0	0					
	Unidad 2: Unidad de Psicosis Refractaria (UPR)	0	0	0	0	0	0	0	0	0	0					
	Unidad 3: Media Estancia	0	0	0	0	0	0	0	0	0	0					
	Unidad 4: Rehabilitación Hospitalaria	0	1	0	0	1	1	0	0	0	1					
	Unidad 5: Larga Estancia	0	0	0	0	0	0	0	0	0	0					
	Unidad 6: Rehabilitación Psicogeriatría	0	0	0	0	0	0	0	0	0	0					
	Unidad 7: Psicogeriatría	0	0	0	0	0	0	0	0	0	0					
	Nº Total de Daños por roturas al personal	0	1	0	0	1	1	0	0	0	1					

GLOBAL AÑO
0
0
0
2
0
0
0
2

Daños por roturas a otros		ENERO	FEBRERO	MARZO	ABRIL	1º CUATRIM	MAYO	JUNIO	JULIO	AGOSTO	2º CUATRIM	SEPTIEMBRE	OCTUBRE	NOVIEMBRE	DICIEMBRE	3º CUATRIM
N o T O T A L	Unidad 1: Psicogeriatría	0	0	0	0	0	0	0	0	0	0					
	Unidad 2: Unidad de Psicosis Refractaria (UPR)	0	0	0	0	0	0	0	0	0	0					
	Unidad 3: Media Estancia	0	0	0	0	0	0	0	0	0	0					
	Unidad 4: Rehabilitación Hospitalaria	0	0	0	0	0	0	0	0	0	0					
	Unidad 5: Larga Estancia	0	0	0	0	0	0	0	0	0	0					
	Unidad 6: Rehabilitación Psicogeriatría	0	0	0	0	0	0	0	0	0	0					
	Unidad 7: Psicogeriatría	0	0	0	0	0	0	0	0	0	0					
Nº Total Daños por roturas a otros		0	0	0	0	0	0	0	0	0	0					

GLOBAL AÑO
Año 2005
0
0
0
0
0
0
0

INDICADORES DE SEGURIDAD Y CONFLICTIVIDAD: DAÑOS A OBJETOS

Comparativos indicadores de daños Unidad 1		ENERO	FEBRERO	MARZO	ABRIL	1º CUATRIM	MAYO	JUNIO	JULIO	AGOSTO	2º CUATRIM	SEPTIEMBRE	OCTUBRE	NOVIEMBRE	DICIEMBRE	3º CUATRIM
%	Año 2003-2002	0,00	0,00	0,00	0,00	0,00%	0,00	0,00	0,00	0,00	0,00%	0,00	0,00	0,00	0,00	0,00%
	Año 2004-2003	0,00	0,00	0,00	0,00	0,00%	0,00	0,00	0,00	0,00	0,00%	0,00	0,00	0,00	0,00	0,00%
	Año 2005-2004	0,00	0,00	0,00	0,00	0,00%	0,00	0,00	0,00	0,00	0,00%	0,00	0,00	0,00	0,00	0,00%

GLOBAL AÑO
0,00%
0,00%
0,00%

Comparativos indicadores de daños Unidad 2		ENERO	FEBRERO	MARZO	ABRIL	1º CUATRIM	MAYO	JUNIO	JULIO	AGOSTO	2º CUATRIM	SEPTIEMBRE	OCTUBRE	NOVIEMBRE	DICIEMBRE	3º CUATRIM
%	Año 2003-2002	-7,14	-13,75	0,83	0,00	-11,96%	-5,26	5,56	0,00	6,25	4,76%	0,00	6,67	0,00	0,00	3,70%
	Año 2004-2003	5,56	-6,25	-13,33	0,00	-9,47%	0,00	-5,56	0,00	-6,25	-8,33%	0,00	-6,67	0,00	0,00	-3,70%
	Año 2005-2004	-5,56	5,56	0,00	0,00	0,00%	0,00	0,00	0,00	0,00	3,57%					

GLOBAL AÑO
0,08%
-11,12%
2,13%

Comparativos indicadores de daños Unidad 3		ENERO	FEBRERO	MARZO	ABRIL	1º CUATRIM	MAYO	JUNIO	JULIO	AGOSTO	2º CUATRIM	SEPTIEMBRE	OCTUBRE	NOVIEMBRE	DICIEMBRE	3º CUATRIM
%	Año 2003-2002	0,00	-0,13	2,00	0,00	1,03%	0,00	0,00	0,00	2,13	1,14%	0,00	2,04	9,26	0,00	6,67%
	Año 2004-2003	2,22	0,00	7,80	0,00	6,50%	0,00	0,00	0,00	-2,13	-1,14%	0,00	-0,19	-9,26	0,00	-5,72%
	Año 2005-2004	-2,22	0,13	-7,76	0,00	-6,45%	0,00	0,00	0,00	0,00	0,00%					

GLOBAL AÑO
4,12%
Año 2005
-4,64%

Comparativos indicadores de daños Unidad 4		ENERO	FEBRERO	MARZO	ABRIL	1º CUATRIM	MAYO	JUNIO	JULIO	AGOSTO	2º CUATRIM	SEPTIEMBRE	OCTUBRE	NOVIEMBRE	DICIEMBRE	3º CUATRIM
%	Año 2003-2002	4,65	4,55	2,38	4,76	14,89%	4,88	0,00	0,00	2,50	7,32%	0,00	-2,01	7,08	-2,27	3,33%
	Año 2004-2003	-4,65	12,95	-2,38	-2,26	4,62%	8,28	23,08	0,00	0,36	31,14%	2,63	0,13	-1,37	0,00	1,30%
	Año 2005-2004	8,11	-1,71	0,00	0,13	6,13%	-5,05	15,56	0,00	2,75	-13,46%					

GLOBAL AÑO
21,71%
30,23%
-7,14%

Comparativos indicadores de daños Unidad 5		ENERO	FEBRERO	MARZO	ABRIL	1º CUATRIM	MAYO	JUNIO	JULIO	AGOSTO	2º CUATRIM	SEPTIEMBRE	OCTUBRE	NOVIEMBRE	DICIEMBRE	3º CUATRIM
%	Año 2003-2002	0,00	2,78	2,78	0,00	5,56%	0,00	0,00	0,00	2,78	2,78%	0,00	0,00	0,00	0,00	0,00%
	Año 2004-2003	0,00	-2,78	-2,78	0,00	-5,56%	0,00	0,00	3,33	-2,78	0,56%	0,00	0,00	0,00	0,00	0,00%
	Año 2005-2004	0,00	0,00	0,00	0,00	0,00%	3,33	0,00	3,30	0,00	3,33%					

GLOBAL AÑO
7,69%
-4,66%
3,54%

Comparativos indicadores de daños Unidad 6		ENERO	FEBRERO	MARZO	ABRIL	1º CUATRIM	MAYO	JUNIO	JULIO	AGOSTO	2º CUATRIM	SEPTIEMBRE	OCTUBRE	NOVIEMBRE	DICIEMBRE	3º CUATRIM
%	Año 2003-2002	0,00	0,00	-2,56	0,00	-2,44%	0,00	0,00	0,00	0,00	0,00%	0,00	0,00	0,00	0,00	0,00%
	Año 2004-2003	0,00	0,00	0,00	0,00	0,00%	0,00	0,00	0,00	0,00	0,00%	0,00	0,00	0,00	0,00	0,00%
	Año 2005-2004	0,00	0,00	0,00	0,00	0,00%	0,00	0,00	0,00	0,00	0,00%					

GLOBAL AÑO
-2,22%
0,00%
0,00%

Comparativos indicadores de daños Unidad 7		ENERO	FEBRERO	MARZO	ABRIL	1º CUATRIM	MAYO	JUNIO	JULIO	AGOSTO	2º CUATRIM	SEPTIEMBRE	OCTUBRE	NOVIEMBRE	DICIEMBRE	3º CUATRIM
%	Año 2003-2002	0,00	0,00	0,00	0,00	0,00%	0,00	0,00	0,00	0,00	0,00%	0,00	0,00	0,00	0,00	0,00%
	Año 2004-2003	0,00	0,00	0,00	0,00	0,00%	0,00	0,00	0,00	0,00	0,00%	0,00	0,00	0,00	0,00	0,00%
	Año 2005-2004	0,00	0,00	0,00	0,00	0,00%	0,00	0,00	0,00	0,00	0,00%					

GLOBAL AÑO
0,00%
0,00%
0,00%

INDICADORES DE SEGURIDAD Y CONFLICTIVIDAD: DAÑOS A OBJETOS

Comparativos indicadores de daños Total Hospital		ENERO	FEBRERO	MARZO	ABRIL	1º CUATRIM	MAYO	JUNIO	JULIO	AGOSTO	2º CUATRIM	SEPTIEMBRE	OCTUBRE	NOVIEMBRE	DICIEMBRE	3º CUATRIM
%	Año 2003-2002	0,69	1,17	1,53	1,08	1,97%	0,72	0,54	0,00	2,27	2,03%	0,00	0,63	3,92	-0,39	2,77%
	Año 2004-2003	-0,28	0,49	-0,69	-0,67	0,91%	0,98	3,30	0,42	-1,84	3,52%	0,42	-0,59	-3,00	0,00	-1,94%
	Año 2005-2004	0,51	0,24	-1,60	0,02	-0,71%	-0,38	2,51	0,85	0,44	-1,07%					

GLOBAL AÑO
5,11%
1,86%
-1,64%

Comparativos Indicadores de Seguridad y Conflictividad: DAÑOS A OBJETOS

Unidad 1

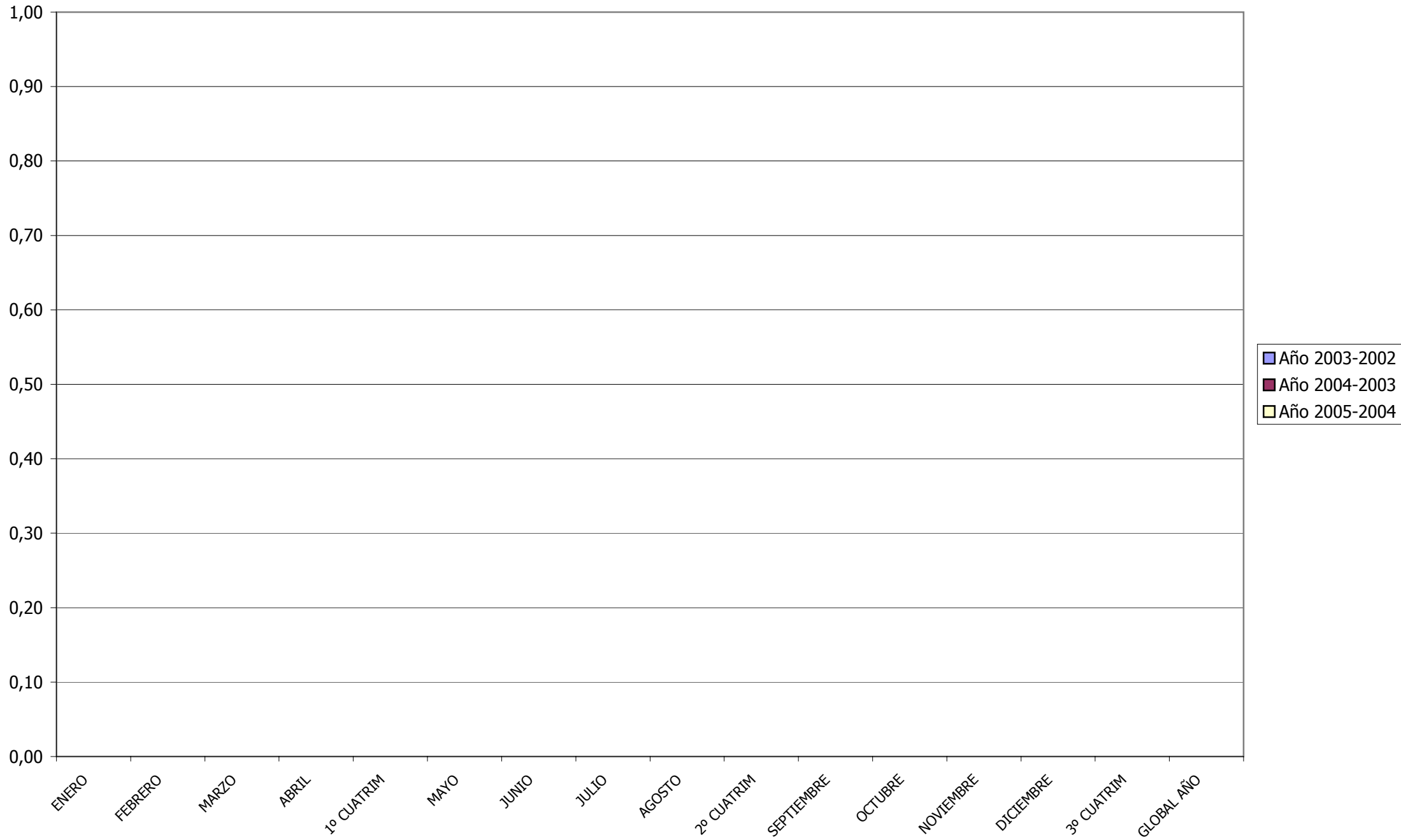

Comparativos Indicadores de Seguridad y Conflictividad: DAÑOS A OBJETOS

Unidad 3

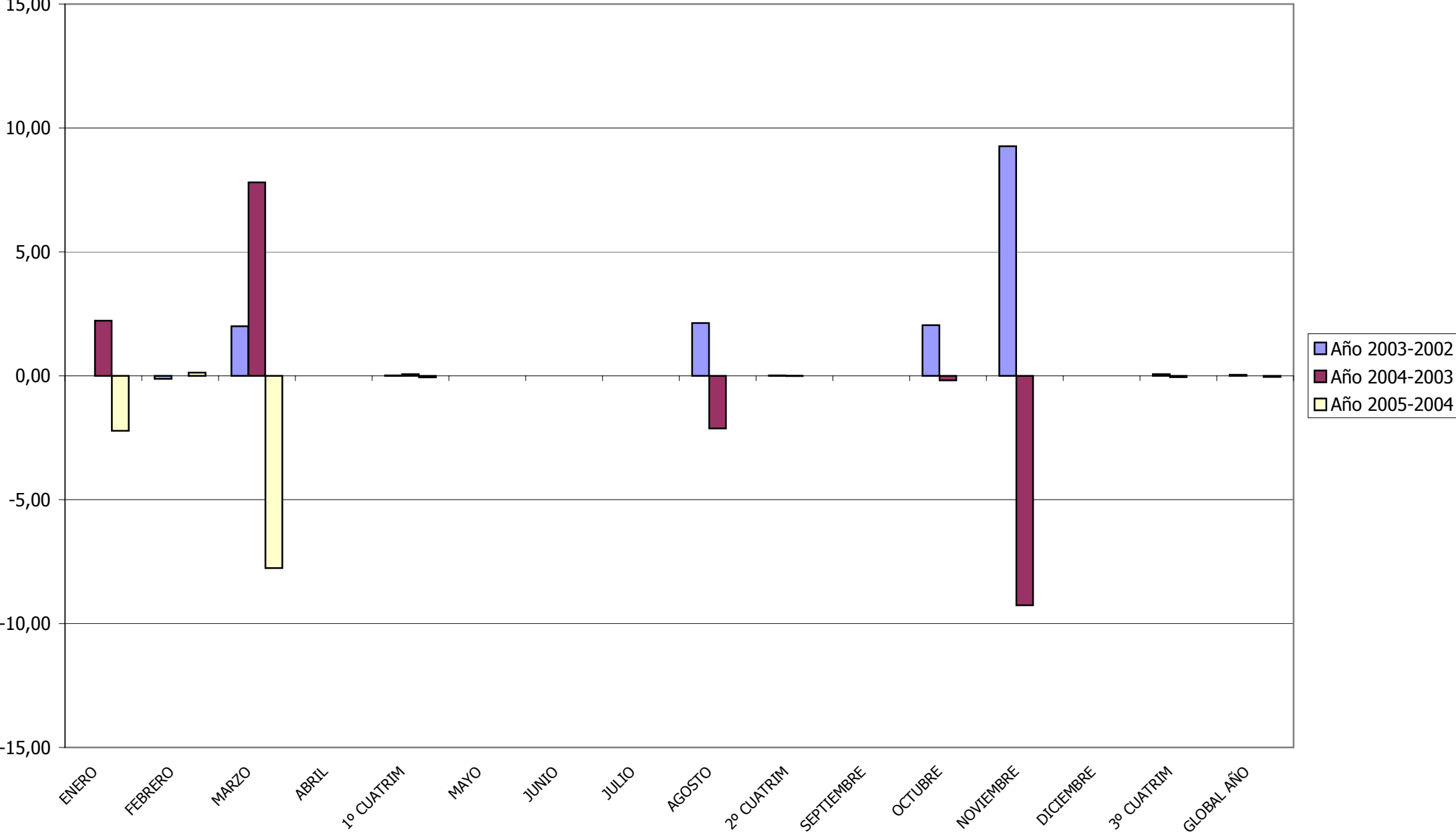

Comparativos Indicadores de Seguridad y Conflictividad: DAÑOS A OBJETOS

Unidad 4

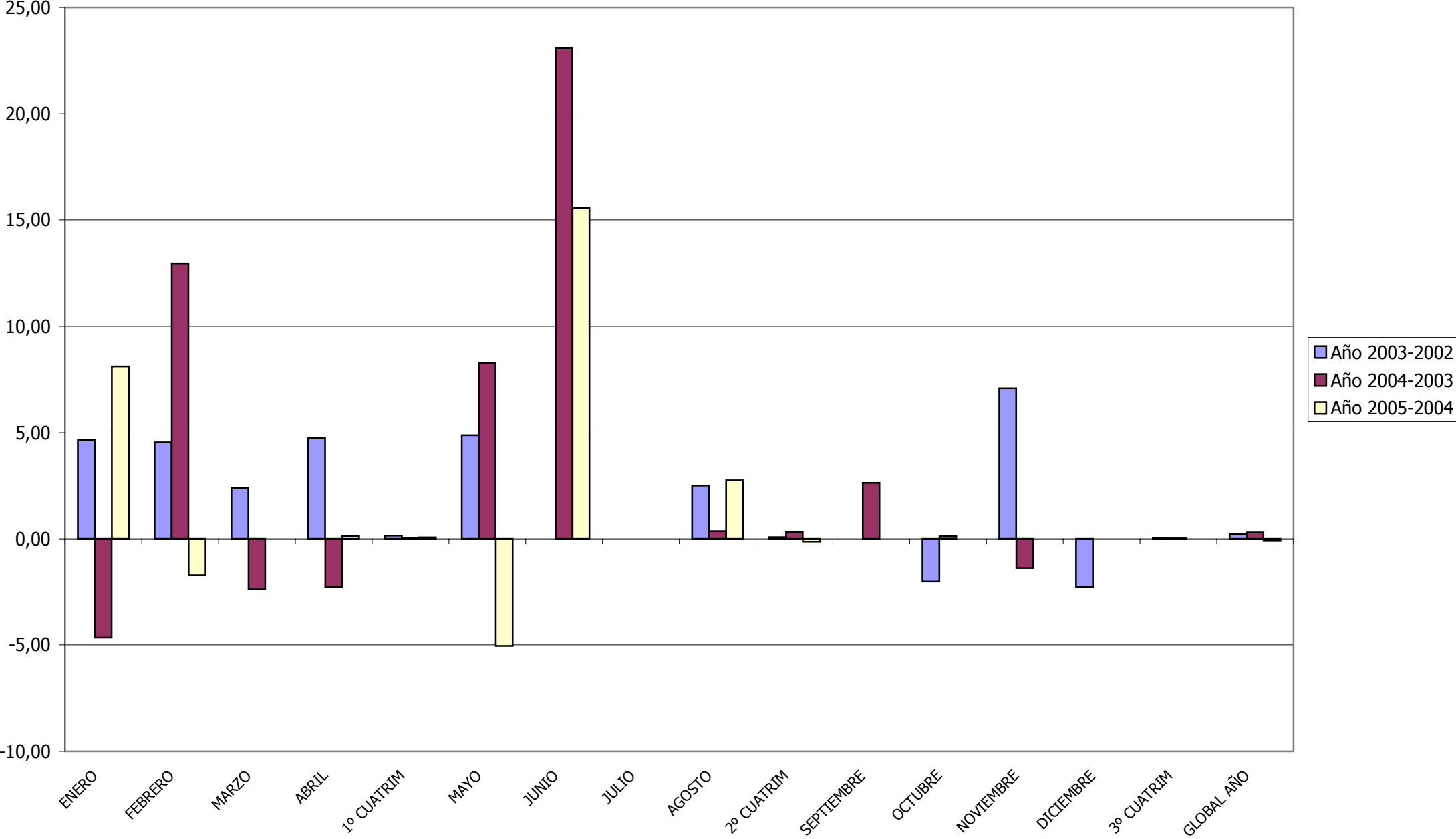

Comparativos Indicadores de Seguridad y Conflictividad: DAÑOS A OBJETOS

Unidad 5

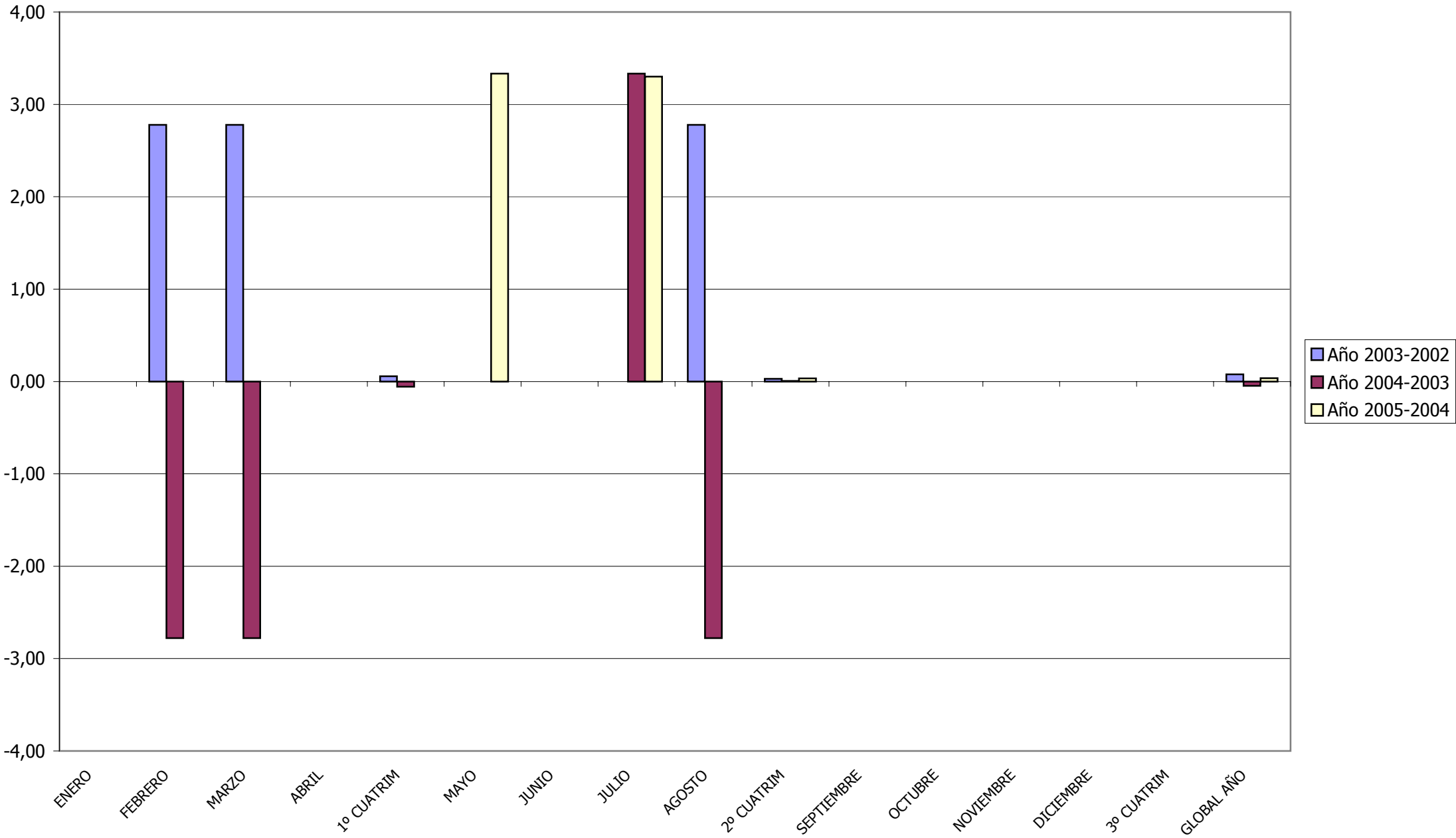

Comparativos Indicadores de Seguridad y Conflictividad: DAÑOS A OBJETOS

Unidad 7

