

# INDICADORES DE SEGURIDAD Y CONFLICTIVIDAD: FUGAS

Año 2005

Por Nivel de Vigilancia y Unidad		ENERO	FEBRERO	MARZO	ABRIL	1º CUATRIM	MAYO	JUNIO	JULIO	AGOSTO	2º CUATRIM	SEPTIEMBRE	OCTUBRE	NOVIEMBRE	DICIEMBRE	3º CUATRIM	GLOBAL AÑO
<b>N I V E L  I</b>	Unidad 1: Psicogeriatría	0	0	0	0	0	0	0	0	0	0						0
	Unidad 2: Unidad de Psicosis Refractaria (UPR)	0	0	0	0	0	0	0	0	1	1						1
	Unidad 3: Media Estancia	2	0	0	0	2	1	2	1	0	4						6
	Unidad 4: Rehabilitación Hospitalaria	0	5	0	0	5	5	7	5	3	20						25
	Unidad 5: Larga Estancia	0	0	0	0	0	1	0	0	0	1						1
	Unidad 6: Rehabilitación Psicogeriatría	0	0	0	0	0	0	0	0	0	0						0
	Unidad 7: Psicogeriatría	0	0	0	0	0	0	0	0	0	0						0
	<b>Nº Total de Fugas con Nivel de Vigilancia I</b>	<b>2</b>	<b>5</b>	<b>0</b>	<b>0</b>	<b>7</b>	<b>7</b>	<b>9</b>	<b>6</b>	<b>4</b>	<b>26</b>						<b>33</b>
<b>N I V E L  I</b>	Unidad 1: Psicogeriatría	0	0	0	0	0	0	0	0	0	0						0
	Unidad 2: Unidad de Psicosis Refractaria (UPR)	0	1	0	0	1	0	0	0	0	0						1
	Unidad 3: Media Estancia	0	4	0	0	4	1	1	0	1	3						7
	Unidad 4: Rehabilitación Hospitalaria	0	0	0	1	1	0	2	1	1	4						5
	Unidad 5: Larga Estancia	0	1	0	0	1	1	0	0	0	1						2
	Unidad 6: Rehabilitación Psicogeriatría	0	0	0	0	0	0	0	0	0	0						0
	Unidad 7: Psicogeriatría	0	0	0	0	0	0	0	0	0	0						0
	<b>Nº Total de Fugas con Nivel de Vigilancia II</b>	<b>0</b>	<b>6</b>	<b>0</b>	<b>1</b>	<b>7</b>	<b>2</b>	<b>3</b>	<b>1</b>	<b>2</b>	<b>8</b>						<b>15</b>
<b>N I V E L  I</b>	Unidad 1: Psicogeriatría	0	0	0	0	0	0	0	0	0	0						0
	Unidad 2: Unidad de Psicosis Refractaria (UPR)	1	0	0	0	1	0	0	0	0	0						1
	Unidad 3: Media Estancia	0	0	0	0	0	0	0	0	0	0						0
	Unidad 4: Rehabilitación Hospitalaria	1	1	0	0	2	0	1	0	1	2						4
	Unidad 5: Larga Estancia	0	0	0	0	0	1	0	0	0	1						1
	Unidad 6: Rehabilitación Psicogeriatría	0	0	0	0	0	0	0	0	0	0						0
	Unidad 7: Psicogeriatría	0	0	0	0	0	0	0	0	0	0						0
	<b>Nº Total de Fugas con Nivel de Vigilancia III</b>	<b>2</b>	<b>1</b>	<b>0</b>	<b>0</b>	<b>3</b>	<b>1</b>	<b>1</b>	<b>0</b>	<b>1</b>	<b>3</b>						<b>6</b>
<b>%</b>	<b>de Fugas totales con Nivel de Vigilancia I</b>	50,00	41,667	--	0,00	41,18%	70,00	69,231	85,714	57,143	70,27%						<b>61,11%</b>
	<b>de Fugas totales con Nivel de Vigilancia II</b>	0,00	50,00	--	100	41,18%	20,00	23,08	14,29	28,57	21,62%						<b>27,78%</b>
	<b>de Fugas totales con Nivel de Vigilancia III</b>	50,00	8,33	--	0,00	17,65%	10,00	7,69	0,00	14,29	8,11%						<b>11,11%</b>
<b>Nº</b>	<b>TOTAL DE FUGAS DE TODOS LOS NIVELES EN EL HOSPITAL PSIQUIÁTRICO DE ÁLAVA</b>	<b>4</b>	<b>12</b>	<b>0</b>	<b>1</b>	<b>17</b>	<b>10</b>	<b>13</b>	<b>7</b>	<b>7</b>	<b>37</b>						<b>54</b>

# INDICADORES DE SEGURIDAD Y CONFLICTIVIDAD: FUGAS

Año 2005

Por Unidad y Nivel de Vigilancia		ENERO	FEBRERO	MARZO	ABRIL	1º CUATRIM	MAYO	JUNIO	JULIO	AGOSTO	2º CUATRIM	SEPTIEMBRE	OCTUBRE	NOVIEMBRE	DICIEMBRE	3º CUATRIM
<b>1</b>	Nivel de Vigilancia I	0	0	0	0	0	0	0	0	0	0					
	Nivel de Vigilancia II	0	0	0	0	0	0	0	0	0	0					
	Nivel de Vigilancia III	0	0	0	0	0	0	0	0	0	0					
	<b>Nº Total de Fugas de la Unidad 1</b>	<b>0</b>	<b>0</b>	<b>0</b>	<b>0</b>	<b>0</b>	<b>0</b>	<b>0</b>	<b>0</b>	<b>0</b>	<b>0</b>					
<b>2</b>	Nivel de Vigilancia I	0	0	0	0	0	0	0	0	1	1					
	Nivel de Vigilancia II	0	1	0	0	1	0	0	0	0	0					
	Nivel de Vigilancia III	1	0	0	0	1	0	0	0	0	0					
	<b>Nº Total de Fugas de la Unidad 2</b>	<b>1</b>	<b>1</b>	<b>0</b>	<b>0</b>	<b>2</b>	<b>0</b>	<b>0</b>	<b>0</b>	<b>1</b>	<b>1</b>					
<b>3</b>	Nivel de Vigilancia I	2	0	0	0	2	1	2	1	0	4					
	Nivel de Vigilancia II	0	4	0	0	4	1	1	0	1	3					
	Nivel de Vigilancia III	0	0	0	0	0	0	0	0	0	0					
	<b>Nº Total de Fugas de la Unidad 3</b>	<b>2</b>	<b>4</b>	<b>0</b>	<b>0</b>	<b>6</b>	<b>2</b>	<b>3</b>	<b>1</b>	<b>1</b>	<b>7</b>					
<b>4</b>	Nivel de Vigilancia I	0	5	0	0	5	5	7	5	3	20					
	Nivel de Vigilancia II	0	0	0	1	1	0	2	1	1	4					
	Nivel de Vigilancia III	1	1	0	0	2	0	1	0	1	2					
	<b>Nº Total de Fugas de la Unidad 4</b>	<b>1</b>	<b>6</b>	<b>0</b>	<b>1</b>	<b>8</b>	<b>5</b>	<b>10</b>	<b>6</b>	<b>5</b>	<b>26</b>					
<b>5</b>	Nivel de Vigilancia I	0	0	0	0	0	1	0	0	0	1					
	Nivel de Vigilancia II	0	1	0	0	1	1	0	0	0	1					
	Nivel de Vigilancia III	0	0	0	0	0	1	0	0	0	1					
	<b>Nº Total de Fugas de la Unidad 5</b>	<b>0</b>	<b>1</b>	<b>0</b>	<b>0</b>	<b>1</b>	<b>3</b>	<b>0</b>	<b>0</b>	<b>0</b>	<b>3</b>					
<b>6</b>	Nivel de Vigilancia I	0	0	0	0	0	0	0	0	0	0					
	Nivel de Vigilancia II	0	0	0	0	0	0	0	0	0	0					
	Nivel de Vigilancia III	0	0	0	0	0	0	0	0	0	0					
	<b>Nº Total de Fugas de la Unidad 6</b>	<b>0</b>	<b>0</b>	<b>0</b>	<b>0</b>	<b>0</b>	<b>0</b>	<b>0</b>	<b>0</b>	<b>0</b>	<b>0</b>					
<b>7</b>	Nivel de Vigilancia I	0	0	0	0	0	0	0	0	0	0					
	Nivel de Vigilancia II	0	0	0	0	0	0	0	0	0	0					
	Nivel de Vigilancia III	0	0	0	0	0	0	0	0	0	0					
	<b>Nº Total de Fugas de la Unidad 7</b>	<b>0</b>	<b>0</b>	<b>0</b>	<b>0</b>	<b>0</b>	<b>0</b>	<b>0</b>	<b>0</b>	<b>0</b>	<b>0</b>					
<b>%</b>	<b>de Fugas Totales de Pacientes de la Unidad 1</b>	0,00	0,00	-	0,00	0,00%	0,00	0,00	0,00	0,00	0,00%					
	<b>de Fugas Totales de Pacientes de la Unidad 2</b>	25,00	8,33	-	0,00	11,76%	0,00	0,00	0,00	14,29	2,70%					
	<b>de Fugas Totales de Pacientes de la Unidad 3</b>	50,00	33,33	-	0,00	35,29%	20,00	23,08	14,29	14,29	18,92%					
	<b>de Fugas Totales de Pacientes de la Unidad 4</b>	25,00	50,00	-	100,00	47,06%	50,00	76,92	85,71	71,43	70,27%					
	<b>de Fugas Totales de Pacientes de la Unidad 5</b>	0,00	8,33	-	0,00	5,88%	30,00	0,00	0,00	0,00	8,11%					
	<b>de Fugas Totales de Pacientes de la Unidad 6</b>	0,00	0,00	-	0,00	0,00%	0,00	0,00	0,00	0,00	0,00%					
	<b>de Fugas Totales de Pacientes de la Unidad 7</b>	0,00	0,00	-	0,00	0,00%	0,00	0,00	0,00	0,00	0,00%					

<b>GLOBAL AÑO</b>
<b>0</b>
<b>0</b>
<b>0</b>
<b>0</b>

<b>1</b>
<b>1</b>
<b>1</b>
<b>3</b>

<b>6</b>
<b>7</b>
<b>0</b>
<b>13</b>

<b>25</b>
<b>5</b>
<b>4</b>
<b>34</b>

<b>1</b>
<b>2</b>
<b>1</b>
<b>4</b>

<b>0</b>
<b>0</b>
<b>0</b>
<b>0</b>

<b>0</b>
<b>0</b>
<b>0</b>
<b>0</b>

<b>0,00%</b>
<b>5,56%</b>
<b>24,07%</b>
<b>62,96%</b>
<b>7,41%</b>
<b>0,00%</b>
<b>0,00%</b>

**INDICADORES DE SEGURIDAD Y CONFLICTIVIDAD: FUGAS**

**Año 2005**

<b>Nº de Personas distintas que se fugan por nivel de vigilancia</b>		ENERO	FEBRERO	MARZO	ABRIL	1º CUATRIM	MAYO	JUNIO	JULIO	AGOSTO	2º CUATRIM	SEPTIEMBRE	OCTUBRE	NOVIEMBRE	DICIEMBRE	3º CUATRIM
<b>N I V E L  I</b>	Unidad 1: Psicogeriatría	0	0	0	0	0	0	0	0	0	0					
	Unidad 2: Unidad de Psicosis Refractaria (UPR)	0	0	0	0	0	0	0	0	1	1					
	Unidad 3: Media Estancia	2	0	0	0	2	1	2	1	0	3					
	Unidad 4: Rehabilitación Hospitalaria	0	3	0	0	3	4	5	3	3	8					
	Unidad 5: Larga Estancia	0	0	0	0	0	1	0	0	0	1					
	Unidad 6: Rehabilitación Psicogeriatría	0	0	0	0	0	0	0	0	0	0					
	Unidad 7: Psicogeriatría	0	0	0	0	0	0	0	0	0	0					
<b>Nº Total de Personas distintas con Nivel I</b>	<b>2</b>	<b>3</b>	<b>0</b>	<b>0</b>	<b>5</b>	<b>6</b>	<b>7</b>	<b>4</b>	<b>4</b>	<b>13</b>						

GLOBAL AÑO
0
1
5
8
1
0
0
<b>14</b>

<b>N I V E L  I</b>	Unidad 1: Psicogeriatría	0	0	0	0	0	0	0	0	0	0					
	Unidad 2: Unidad de Psicosis Refractaria (UPR)	0	1	0	0	1	0	0	0	0	0					
	Unidad 3: Media Estancia	0	4	0	0	4	1	1	0	1	3					
	Unidad 4: Rehabilitación Hospitalaria	0	0	0	1	1	0	2	1	1	3					
	Unidad 5: Larga Estancia	0	1	0	0	1	1	0	0	0	1					
	Unidad 6: Rehabilitación Psicogeriatría	0	0	0	0	0	0	0	0	0	0					
	Unidad 7: Psicogeriatría	0	0	0	0	0	0	0	0	0	0					
<b>Nº Total de Personas distintas con Nivel II</b>	<b>0</b>	<b>6</b>	<b>0</b>	<b>1</b>	<b>7</b>	<b>2</b>	<b>3</b>	<b>1</b>	<b>2</b>	<b>6</b>						

0
1
5
4
2
0
0
<b>10</b>

<b>N I V E L  I I I</b>	Unidad 1: Psicogeriatría	0	0	0	0	0	0	0	0	0	0					
	Unidad 2: Unidad de Psicosis Refractaria (UPR)	1	0	0	0	1	0	0	0	0	0					
	Unidad 3: Media Estancia	0	0	0	0	0	0	0	0	0	0					
	Unidad 4: Rehabilitación Hospitalaria	1	1	0	0	2	0	1	0	1	1					
	Unidad 5: Larga Estancia	0	0	0	0	0	1	0	0	0	1					
	Unidad 6: Rehabilitación Psicogeriatría	0	0	0	0	0	0	0	0	0	0					
	Unidad 7: Psicogeriatría	0	0	0	0	0	0	0	0	0	0					
<b>Nº Total de Personas distintas con Nivel III</b>	<b>2</b>	<b>1</b>	<b>0</b>	<b>0</b>	<b>3</b>	<b>1</b>	<b>1</b>	<b>0</b>	<b>1</b>	<b>2</b>						

0
1
0
3
1
0
0
<b>5</b>

<b>Nº de Personas distintas que se fugan de todos los niveles de vigilancia</b>		ENERO	FEBRERO	MARZO	ABRIL	1º CUATRIM	MAYO	JUNIO	JULIO	AGOSTO	2º CUATRIM	SEPTIEMBRE	OCTUBRE	NOVIEMBRE	DICIEMBRE	3º CUATRIM
<b>N I V E L  I I I</b>	Unidad 1: Psicogeriatría	0	0	0	0	0	0	0	0	0	0					
	Unidad 2: Unidad de Psicosis Refractaria (UPR)	1	1	0	0	2	0	0	0	1	1					
	Unidad 3: Media Estancia	2	4	0	0	6	2	3	1	1	6					
	Unidad 4: Rehabilitación Hospitalaria	1	4	0	1	4	4	6	4	5	10					
	Unidad 5: Larga Estancia	0	1	0	0	1	3	0	0	0	3					
	Unidad 6: Rehabilitación Psicogeriatría	0	0	0	0	0	0	0	0	0	0					
	Unidad 7: Psicogeriatría	0	0	0	0	0	0	0	0	0	0					
<b>Nº DE PERSONAS DISTINTAS QUE SE FUGAN</b>	<b>3</b>	<b>10</b>	<b>0</b>	<b>1</b>	<b>12</b>	<b>9</b>	<b>9</b>	<b>5</b>	<b>7</b>	<b>19</b>						

GLOBAL AÑO
0
3
10
10
4
0
0
<b>24</b>

\* La razón de que la suma por Unidades y Meses del cuadro anterior no coincida es porque hablamos de pacientes distintos que se fugan, y a veces un paciente es reincidente y puede haberse fugado en 2 meses distintos, o >de 1 vez por mes, o haberse producido traslados entre distintas unidades, o estar con niveles de vigilancia distintos, etc.

**INDICADORES DE SEGURIDAD Y CONFLICTIVIDAD: FUGAS**

<b>Indicador de fugas</b>		ENERO	FEBRERO	MARZO	ABRIL	1º CUATRIM	MAYO	JUNIO	JULIO	AGOSTO	2º CUATRIM	SEPTIEMBRE	OCTUBRE	NOVIEMBRE	DICIEMBRE	3º CUATRIM	GLOBAL AÑO
<b>%</b>	Unidad 1: Psicogeriatría	0,00	0,00	0,00	0,00	0,00%	0,00	0,00	0,00	0,00	0,00%						0,00%
	Unidad 2: Unidad de Psicosis Refractaria (UPR)	5,88	5,56	0,00	0,00	7,14%	0,00	0,00	0,00	6,25	3,57%						7,14%
	Unidad 3: Media Estancia	4,76	8,51	0,00	0,00	6,90%	4,26	6,00	1,92	2,04	8,14%						9,42%
	Unidad 4: Rehabilitación Hospitalaria	2,70	15,79	0,00	2,63	20,51%	13,51	26,32	16,22	13,89	65,00%						80,95%
	Unidad 5: Larga Estancia	0,00	3,33	0,00	0,00	3,33%	10,00	0,00	0,00	0,00	10,00%						13,33%
	Unidad 6: Rehabilitación Psicogeriatría	0,00	0,00	0,00	0,00	0,00%	0,00	0,00	0,00	0,00	0,00%						0,00%
	Unidad 7: Psicogeriatría	0,00	0,00	0,00	0,00	0,00%	0,00	0,00	0,00	0,00	0,00%						0,00%
	<b>Total Hospital</b>	<b>1,77</b>	<b>5,22</b>	<b>0,00</b>	<b>0,43</b>	<b>6,39%</b>	<b>4,29</b>	<b>5,53</b>	<b>3,00</b>	<b>3,10</b>	<b>13,70%</b>						

y tenemos en cuenta lo que decíamos anteriormente en relación a los personas distintas que pueden fugarse y de hecho lo hacen, el:

Nº	TOTAL DE FUGAS POR CADA PACIENTE FUGADO EN EL HOSPITAL PSIQUIÁTRICO DE ÁLAVA	1,33	1,20	--	1,00	1,42	1,11	1,44	1,40	1,00	1,95						2,25
----	------------------------------------------------------------------------------	------	------	----	------	------	------	------	------	------	------	--	--	--	--	--	------

**Es importante conocer el nº de pacientes que están ingresados por Unidad y cada mes:**

<b>Nº de Personas distintas que están ingresadas cada mes</b>		ENERO	FEBRERO	MARZO	ABRIL	1º CUATRIM	MAYO	JUNIO	JULIO	AGOSTO	2º CUATRIM	SEPTIEMBRE	OCTUBRE	NOVIEMBRE	DICIEMBRE	3º CUATRIM	GLOBAL AÑO
Unidad 1: Psicogeriatría		34	34	35	32	36	31	30	29	28	31						36
Unidad 2: Unidad de Psicosis Refractaria (UPR)		17	18	16	18	28	17	20	16	16	28						42
Unidad 3: Media Estancia		42	47	49	49	87	47	50	52	49	86						138
Unidad 4: Rehabilitación Hospitalaria		37	38	38	38	39	37	38	37	36	40						42
Unidad 5: Larga Estancia		30	30	30	30	30	30	30	30	30	30						30
Unidad 6: Rehabilitación Psicogeriatría		38	38	40	39	41	38	38	38	36	38						41
Unidad 7: Psicogeriatría		31	30	35	34	38	34	34	34	34	34						38
<b>Nº Total de Pacientes ingresados/mes</b>		<b>226</b>	<b>230</b>	<b>229</b>	<b>232</b>	<b>266</b>	<b>233</b>	<b>235</b>	<b>233</b>	<b>226</b>	<b>270</b>						<b>310</b>

\* La razón de que la suma por Unidades y Meses del cuadro anterior no coincida es porque hablamos de pacientes distintos ingresados y puede haberse pacientes ingresados en 2 Unidades distintas en el mismo mes, al haberse producido traslados entre distintas Unidades

**INDICADORES DE SEGURIDAD Y CONFLICTIVIDAD: FUGAS**

<b>I N V O L U N T A R I O</b>	Unidad 1: Psicogeriatría	0	0	0	0	0	0	0	0	0	0							0
	Unidad 2: Unidad de Psicosis Refractaria (UPR)	1	1	0	0	2	0	0	0	1	1							3
	Unidad 3: Media Estancia	1	2	0	0	3	1	1	1	1	4							7
	Unidad 4: Rehabilitación Hospitalaria	1	6	0	1	8	5	10	6	5	26							34
	Unidad 5: Larga Estancia	0	1	0	0	1	3	0	0	0	3							4
	Unidad 6: Rehabilitación Psicogeriatría	0	0	0	0	0	0	0	0	0	0							0
	Unidad 7: Psicogeriatría	0	0	0	0	0	0	0	0	0	0							0
	<b>Nº Total de Fugas con Ingreso Involuntario</b>	<b>3</b>	<b>10</b>	<b>0</b>	<b>1</b>	<b>14</b>	<b>9</b>	<b>11</b>	<b>7</b>	<b>7</b>	<b>34</b>							<b>48</b>

Año 2005

<b>V O L U N T A R I O</b>	Unidad 1: Psicogeriatría	0	0	0	0	0	0	0	0	0							0	
	Unidad 2: Unidad de Psicosis Refractaria (UPR)	0	0	0	0	0	0	0	0	0	0							0
	Unidad 3: Media Estancia	1	2	0	0	3	1	2	0	0	3							6
	Unidad 4: Rehabilitación Hospitalaria	0	0	0	0	0	0	0	0	0	0							0
	Unidad 5: Larga Estancia	0	0	0	0	0	0	0	0	0	0							0
	Unidad 6: Rehabilitación Psicogeriatría	0	0	0	0	0	0	0	0	0	0							0
	Unidad 7: Psicogeriatría	0	0	0	0	0	0	0	0	0	0							0
	<b>Nº Total de Fugas con Ingreso Voluntario</b>	<b>1</b>	<b>2</b>	<b>0</b>	<b>0</b>	<b>3</b>	<b>1</b>	<b>2</b>	<b>0</b>	<b>0</b>	<b>3</b>							<b>6</b>

<b>¿ Tenían permiso de salida ?</b>		ENERO	FEBRERO	MARZO	ABRIL	1º CUATRIM	MAYO	JUNIO	JULIO	AGOSTO	2º CUATRIM	SEPTIEMBRE	OCTUBRE	NOVIEMBRE	DICIEMBRE	3º CUATRIM	GLOBAL AÑO
<b>S I</b>	Unidad 1: Psicogeriatría	0	0	0	0	0	0	0	0	0	0						0
	Unidad 2: Unidad de Psicosis Refractaria (UPR)	0	1	0	0	1	0	0	0	1	1						2
	Unidad 3: Media Estancia	2	3	0	0	5	1	3	1	1	6						11
	Unidad 4: Rehabilitación Hospitalaria	0	5	0	1	6	5	9	6	5	25						31
	Unidad 5: Larga Estancia	0	0	0	0	0	2	0	0	0	2						2
	Unidad 6: Rehabilitación Psicogeriatría	0	0	0	0	0	0	0	0	0	0						0
	Unidad 7: Psicogeriatría	0	0	0	0	0	0	0	0	0	0						0
	<b>Nº Total de Fugas que tenían permiso de salida</b>	<b>2</b>	<b>9</b>	<b>0</b>	<b>1</b>	<b>12</b>	<b>8</b>	<b>12</b>	<b>7</b>	<b>7</b>	<b>34</b>						<b>46</b>

<b>N O</b>	Unidad 1: Psicogeriatría	0	0	0	0	0	0	0	0	0	0						0
	Unidad 2: Unidad de Psicosis Refractaria (UPR)	1	0	0	0	1	0	0	0	0	0						1
	Unidad 3: Media Estancia	0	1	0	0	1	1	0	0	0	1						2
	Unidad 4: Rehabilitación Hospitalaria	1	1	0	0	2	0	1	0	0	1						3
	Unidad 5: Larga Estancia	0	1	0	0	1	1	0	0	0	1						2
	Unidad 6: Rehabilitación Psicogeriatría	0	0	0	0	0	0	0	0	0	0						0
	Unidad 7: Psicogeriatría	0	0	0	0	0	0	0	0	0	0						0
	<b>Nº Total de Fugas que no tenían permiso de salida</b>	<b>2</b>	<b>3</b>	<b>0</b>	<b>0</b>	<b>5</b>	<b>2</b>	<b>1</b>	<b>0</b>	<b>0</b>	<b>3</b>						<b>8</b>

## INDICADORES DE SEGURIDAD Y CONFLICTIVIDAD: FUGAS

Año 2005

Estaban acompañados por personal del Hospital (DUE +AE+ Terapeutas)		ENERO	FEBRERO	MARZO	ABRIL	1º CUATRIM	MAYO	JUNIO	JULIO	AGOSTO	2º CUATRIM	SEPTIEMBRE	OCTUBRE	NOVIEMBRE	DICIEMBRE	3º CUATRIM	GLOBAL AÑO
<b>N o  T O T A L</b>	Unidad 1: Psicogeriatría	0	0	0	0	0	0	0	0	0	0						0
	Unidad 2: Unidad de Psicosis Refractaria (UPR)	0	0	0	0	0	0	0	0	0	0						0
	Unidad 3: Media Estancia	0	0	0	0	0	0	0	0	0	0						0
	Unidad 4: Rehabilitación Hospitalaria	0	0	0	0	0	0	0	0	0	0						0
	Unidad 5: Larga Estancia	0	1	0	0	1	1	0	0	0	1						2
	Unidad 6: Rehabilitación Psicogeriátrica	0	0	0	0	0	0	0	0	0	0						0
	Unidad 7: Psicogeriatría	0	0	0	0	0	0	0	0	0	0						0
	<b>Fugados acompañados personal Hospital</b>	<b>0</b>	<b>1</b>	<b>0</b>	<b>0</b>	<b>1</b>	<b>1</b>	<b>0</b>	<b>0</b>	<b>0</b>	<b>1</b>						<b>2</b>
Estaban acompañados por familiares, amistades ó persona contratada		ENERO	FEBRERO	MARZO	ABRIL	1º CUATRIM	MAYO	JUNIO	JULIO	AGOSTO	2º CUATRIM	SEPTIEMBRE	OCTUBRE	NOVIEMBRE	DICIEMBRE	3º CUATRIM	GLOBAL AÑO
<b>N o  T O T A L</b>	Unidad 1: Psicogeriatría	0	0	0	0	0	0	0	0	0	0						0
	Unidad 2: Unidad de Psicosis Refractaria (UPR)	0	0	0	0	0	0	0	0	0	0						0
	Unidad 3: Media Estancia	0	0	0	0	0	0	0	0	0	0						0
	Unidad 4: Rehabilitación Hospitalaria	0	0	0	0	0	0	1	0	0	1						1
	Unidad 5: Larga Estancia	0	0	0	0	0	0	0	0	0	0						0
	Unidad 6: Rehabilitación Psicogeriátrica	0	0	0	0	0	0	0	0	0	0						0
	Unidad 7: Psicogeriatría	0	0	0	0	0	0	0	0	0	0						0
	<b>Fugados acompañados famil, amist, contratadas</b>	<b>0</b>	<b>0</b>	<b>0</b>	<b>0</b>	<b>0</b>	<b>0</b>	<b>1</b>	<b>0</b>	<b>0</b>	<b>1</b>						<b>1</b>
Estaban acompañados por otros pacientes ingresados		ENERO	FEBRERO	MARZO	ABRIL	1º CUATRIM	MAYO	JUNIO	JULIO	AGOSTO	2º CUATRIM	SEPTIEMBRE	OCTUBRE	NOVIEMBRE	DICIEMBRE	3º CUATRIM	GLOBAL AÑO
<b>N o  T O T A L</b>	Unidad 1: Psicogeriatría	0	0	0	0	0	0	0	0	0	0						0
	Unidad 2: Unidad de Psicosis Refractaria (UPR)	0	0	0	0	0	0	0	0	0	0						0
	Unidad 3: Media Estancia	0	0	0	0	0	0	0	0	0	0						0
	Unidad 4: Rehabilitación Hospitalaria	0	0	0	0	0	0	0	0	0	0						0
	Unidad 5: Larga Estancia	0	0	0	0	0	0	0	0	0	0						0
	Unidad 6: Rehabilitación Psicogeriátrica	0	0	0	0	0	0	0	0	0	0						0
	Unidad 7: Psicogeriatría	0	0	0	0	0	0	0	0	0	0						0
	<b>Fugados acompañados otros pacientes</b>	<b>0</b>	<b>0</b>	<b>0</b>	<b>0</b>	<b>0</b>	<b>0</b>	<b>0</b>	<b>0</b>	<b>0</b>	<b>0</b>						<b>0</b>
Estaban sin acompañar		ENERO	FEBRERO	MARZO	ABRIL	1º CUATRIM	MAYO	JUNIO	JULIO	AGOSTO	2º CUATRIM	SEPTIEMBRE	OCTUBRE	NOVIEMBRE	DICIEMBRE	3º CUATRIM	GLOBAL AÑO
<b>N o  T O T A L</b>	Unidad 1: Psicogeriatría	0	0	0	0	0	0	0	0	0	0						0
	Unidad 2: Unidad de Psicosis Refractaria (UPR)	1	1	0	0	2	0	0	0	1	1						3
	Unidad 3: Media Estancia	2	4	0	0	6	2	3	1	1	7						13
	Unidad 4: Rehabilitación Hospitalaria	1	6	0	1	8	5	9	6	5	25						33
	Unidad 5: Larga Estancia	0	0	0	0	0	2	0	0	0	2						2
	Unidad 6: Rehabilitación Psicogeriátrica	0	0	0	0	0	0	0	0	0	0						0
	Unidad 7: Psicogeriatría	0	0	0	0	0	0	0	0	0	0						0
	<b>Fugados sin estar acompañados</b>	<b>4</b>	<b>11</b>	<b>0</b>	<b>1</b>	<b>16</b>	<b>9</b>	<b>12</b>	<b>7</b>	<b>7</b>	<b>35</b>						<b>51</b>

## INDICADORES DE SEGURIDAD Y CONFLICTIVIDAD: FUGAS

Año 2005

En el momento de la fuga el paciente estaba en la Unidad		ENERO	FEBRERO	MARZO	ABRIL	1º CUATRIM	MAYO	JUNIO	JULIO	AGOSTO	2º CUATRIM	SEPTIEMBRE	OCTUBRE	NOVIEMBRE	DICIEMBRE	3º CUATRIM	GLOBAL AÑO
<b>N o  T O T A L</b>	Unidad 1: Psicogeriatría	0	0	0	0	0	0	0	0	0	0						0
	Unidad 2: Unidad de Psicosis Refractaria (UPR)	1	0	0	0	1	0	0	0	0	0						1
	Unidad 3: Media Estancia	0	1	0	0	1	1	0	0	0	1						2
	Unidad 4: Rehabilitación Hospitalaria	0	0	0	0	0	0	1	0	0	1						1
	Unidad 5: Larga Estancia	0	0	0	0	0	0	0	0	0	0						0
	Unidad 6: Rehabilitación Psicogeriatría	0	0	0	0	0	0	0	0	0	0						0
	Unidad 7: Psicogeriatría	0	0	0	0	0	0	0	0	0	0						0
<b>Nº Total de fugados desde la Unidad</b>		<b>1</b>	<b>1</b>	<b>0</b>	<b>0</b>	<b>2</b>	<b>1</b>	<b>1</b>	<b>0</b>	<b>0</b>	<b>2</b>						<b>4</b>

En el momento de la fuga el paciente estaba en Terapia Ocupacional		ENERO	FEBRERO	MARZO	ABRIL	1º CUATRIM	MAYO	JUNIO	JULIO	AGOSTO	2º CUATRIM	SEPTIEMBRE	OCTUBRE	NOVIEMBRE	DICIEMBRE	3º CUATRIM	GLOBAL AÑO
<b>N o  T O T A L</b>	Unidad 1: Psicogeriatría	0	0	0	0	0	0	0	0	0	0						0
	Unidad 2: Unidad de Psicosis Refractaria (UPR)	0	0	0	0	0	0	0	0	0	0						0
	Unidad 3: Media Estancia	0	0	0	0	0	0	0	0	0	0						0
	Unidad 4: Rehabilitación Hospitalaria	0	0	0	0	0	0	0	0	0	0						0
	Unidad 5: Larga Estancia	0	0	0	0	0	0	0	0	0	0						0
	Unidad 6: Rehabilitación Psicogeriatría	0	0	0	0	0	0	0	0	0	0						0
	Unidad 7: Psicogeriatría	0	0	0	0	0	0	0	0	0	0						0
<b>Nº Total de fugados desde T. Ocupacional</b>		<b>0</b>	<b>0</b>	<b>0</b>	<b>0</b>	<b>0</b>	<b>0</b>	<b>0</b>	<b>0</b>	<b>0</b>	<b>0</b>						<b>0</b>

En el momento de la fuga el paciente estaba en el resto de lugares del Hospital		ENERO	FEBRERO	MARZO	ABRIL	1º CUATRIM	MAYO	JUNIO	JULIO	AGOSTO	2º CUATRIM	SEPTIEMBRE	OCTUBRE	NOVIEMBRE	DICIEMBRE	3º CUATRIM	GLOBAL AÑO
<b>N o  T O T A L</b>	Unidad 1: Psicogeriatría	0	0	0	0	0	0	0	0	0	0						0
	Unidad 2: Unidad de Psicosis Refractaria (UPR)	0	0	0	0	0	0	0	0	0	0						0
	Unidad 3: Media Estancia	0	0	0	0	0	0	2	0	0	2						2
	Unidad 4: Rehabilitación Hospitalaria	0	0	0	0	0	0	3	1	1	5						5
	Unidad 5: Larga Estancia	0	0	0	0	0	0	0	0	0	0						0
	Unidad 6: Rehabilitación Psicogeriatría	0	0	0	0	0	0	0	0	0	0						0
	Unidad 7: Psicogeriatría	0	0	0	0	0	0	0	0	0	0						0
<b>Nº Total de fugados desde resto Hospital</b>		<b>0</b>	<b>0</b>	<b>0</b>	<b>0</b>	<b>0</b>	<b>0</b>	<b>5</b>	<b>1</b>	<b>1</b>	<b>7</b>						<b>7</b>

En el momento de la fuga el paciente no consta donde estaba		ENERO	FEBRERO	MARZO	ABRIL	1º CUATRIM	MAYO	JUNIO	JULIO	AGOSTO	2º CUATRIM	SEPTIEMBRE	OCTUBRE	NOVIEMBRE	DICIEMBRE	3º CUATRIM	GLOBAL AÑO
<b>N o  T O T A L</b>	Unidad 1: Psicogeriatría	0	0	0	0	0	0	0	0	0	0						0
	Unidad 2: Unidad de Psicosis Refractaria (UPR)	0	1	0	0	1	0	0	0	1	1						2
	Unidad 3: Media Estancia	2	3	0	0	5	1	1	1	1	4						9
	Unidad 4: Rehabilitación Hospitalaria	1	6	0	1	8	5	6	5	4	20						28
	Unidad 5: Larga Estancia	0	1	0	0	1	3	0	0	0	3						4
	Unidad 6: Rehabilitación Psicogeriatría	0	0	0	0	0	0	0	0	0	0						0
	Unidad 7: Psicogeriatría	0	0	0	0	0	0	0	0	0	0						0
<b>Pacientes fugados donde no consta donde estaban</b>		<b>3</b>	<b>11</b>	<b>0</b>	<b>1</b>	<b>15</b>	<b>9</b>	<b>7</b>	<b>6</b>	<b>6</b>	<b>28</b>						<b>43</b>

## INDICADORES DE SEGURIDAD Y CONFLICTIVIDAD: FUGAS

En el momento de la fuga el paciente iba vestido con pijama		ENERO	FEBRERO	MARZO	ABRIL	1º CUATRIM	MAYO	JUNIO	JULIO	AGOSTO	2º CUATRIM	SEPTIEMBRE	OCTUBRE	NOVIEMBRE	DICIEMBRE	3º CUATRIM
N o  T O T A L	Unidad 1: Psicogeriatría	0	0	0	0	0	0	0	0	0	0					
	Unidad 2: Unidad de Psicosis Refractaria (UPR)	0	0	0	0	0	0	0	0	0	0					
	Unidad 3: Media Estancia	1	0	0	0	1	0	1	0	0	1					
	Unidad 4: Rehabilitación Hospitalaria	1	0	0	1	2	0	4	0	1	5					
	Unidad 5: Larga Estancia	0	1	0	0	1	1	0	0	0	1					
	Unidad 6: Rehabilitación Psicogeriatría	0	0	0	0	0	0	0	0	0	0					
	Unidad 7: Psicogeriatría	0	0	0	0	0	0	0	0	0	0					
<b>Pacientes fugados en pijama</b>	<b>2</b>	<b>1</b>	<b>0</b>	<b>1</b>	<b>4</b>	<b>1</b>	<b>5</b>	<b>0</b>	<b>1</b>	<b>7</b>						

GLOBAL AÑO
<b>Año 2005</b>
0
0
2
7
2
0
0
<b>11</b>

En el momento de la fuga el paciente iba vestido con chandal		ENERO	FEBRERO	MARZO	ABRIL	1º CUATRIM	MAYO	JUNIO	JULIO	AGOSTO	2º CUATRIM	SEPTIEMBRE	OCTUBRE	NOVIEMBRE	DICIEMBRE	3º CUATRIM
N o  T O T A L	Unidad 1: Psicogeriatría	0	0	0	0	0	0	0	0	0	0					
	Unidad 2: Unidad de Psicosis Refractaria (UPR)	0	0	0	0	0	0	0	0	0	0					
	Unidad 3: Media Estancia	0	0	0	0	0	0	0	0	0	0					
	Unidad 4: Rehabilitación Hospitalaria	0	0	0	0	0	0	0	0	0	0					
	Unidad 5: Larga Estancia	0	0	0	0	0	0	0	0	0	0					
	Unidad 6: Rehabilitación Psicogeriatría	0	0	0	0	0	0	0	0	0	0					
	Unidad 7: Psicogeriatría	0	0	0	0	0	0	0	0	0	0					
<b>Pacientes fugados en chandal</b>	<b>0</b>	<b>0</b>	<b>0</b>	<b>0</b>	<b>0</b>	<b>0</b>	<b>0</b>	<b>0</b>	<b>0</b>	<b>0</b>						

GLOBAL AÑO
0
0
0
0
0
0
0
<b>0</b>

En el momento de la fuga el paciente iba vestido con ropa de calle		ENERO	FEBRERO	MARZO	ABRIL	1º CUATRIM	MAYO	JUNIO	JULIO	AGOSTO	2º CUATRIM	SEPTIEMBRE	OCTUBRE	NOVIEMBRE	DICIEMBRE	3º CUATRIM
N o  T O T A L	Unidad 1: Psicogeriatría	0	0	0	0	0	0	0	0	0	0					
	Unidad 2: Unidad de Psicosis Refractaria (UPR)	1	1	0	0	2	0	0	0	1	1					
	Unidad 3: Media Estancia	1	4	0	0	5	2	2	1	1	6					
	Unidad 4: Rehabilitación Hospitalaria	0	6	0	0	6	5	6	6	4	21					
	Unidad 5: Larga Estancia	0	0	0	0	0	2	0	0	0	2					
	Unidad 6: Rehabilitación Psicogeriatría	0	0	0	0	0	0	0	0	0	0					
	Unidad 7: Psicogeriatría	0	0	0	0	0	0	0	0	0	0					
<b>Pacientes fugados en ropa de calle</b>	<b>2</b>	<b>11</b>	<b>0</b>	<b>0</b>	<b>13</b>	<b>9</b>	<b>8</b>	<b>7</b>	<b>6</b>	<b>30</b>						

GLOBAL AÑO
0
3
11
27
2
0
0
<b>43</b>

**INDICADORES DE SEGURIDAD Y CONFLICTIVIDAD: FUGAS**

El paciente regresó solo por su propio medio		ENERO	FEBRERO	MARZO	ABRIL	1º CUATRIM	MAYO	JUNIO	JULIO	AGOSTO	2º CUATRIM	SEPTIEMBRE	OCTUBRE	NOVIEMBRE	DICIEMBRE	3º CUATRIM
<b>Sistema de Información del Hospital Psiquiátrico y Salud Mental Extrahospitalaria de Alava</b>																

GLOBAL AÑO
<b>8/10</b>

<b>N o  T O T A L</b>	Unidad 1: Psicogeriatría	0	0	0	0	0	0	0	0	0	0	0	0	0	0	0	0
	Unidad 2: Unidad de Psicosis Refractaria (UPR)	0	0	0	0	0	0	0	0	0	0	0	0	0	0	0	0
	Unidad 3: Media Estancia	1	2	0	0	3	1	1	0	0	2						
	Unidad 4: Rehabilitación Hospitalaria	0	0	0	0	0	0	0	0	1	1						
	Unidad 5: Larga Estancia	0	0	0	0	0	1	0	0	0	1						
	Unidad 6: Rehabilitación Psicogeriatría	0	0	0	0	0	0	0	0	0	0						
	Unidad 7: Psicogeriatría	0	0	0	0	0	0	0	0	0	0						
	<b>Pacientes que regresan ellos solos</b>	<b>1</b>	<b>2</b>	<b>0</b>	<b>0</b>	<b>3</b>	<b>2</b>	<b>1</b>	<b>0</b>	<b>1</b>	<b>4</b>						

0
0
5
1
<b>Año 2005</b>
0
0
<b>7</b>

<b>El paciente regresó acompañado de la Ertzaina / Policía Municipal</b>		ENERO	FEBRERO	MARZO	ABRIL	1º CUATRIM	MAYO	JUNIO	JULIO	AGOSTO	2º CUATRIM	SEPTIEMBRE	OCTUBRE	NOVIEMBRE	DICIEMBRE	3º CUATRIM
<b>N o  T O T A L</b>	Unidad 1: Psicogeriatría	0	0	0	0	0	0	0	0	0	0					
	Unidad 2: Unidad de Psicosis Refractaria (UPR)	0	0	0	0	0	0	0	0	0	0					
	Unidad 3: Media Estancia	0	0	0	0	0	0	0	0	0	0					
	Unidad 4: Rehabilitación Hospitalaria	1	0	0	0	1	0	2	2	0	4					
	Unidad 5: Larga Estancia	0	0	0	0	0	0	0	0	0	0					
	Unidad 6: Rehabilitación Psicogeriatría	0	0	0	0	0	0	0	0	0	0					
	Unidad 7: Psicogeriatría	0	0	0	0	0	0	0	0	0	0					
	<b>Regresan acompañados por la Policía</b>	<b>1</b>	<b>0</b>	<b>0</b>	<b>0</b>	<b>1</b>	<b>0</b>	<b>2</b>	<b>2</b>	<b>0</b>	<b>4</b>					

<b>GLOBAL AÑO</b>
0
0
0
5
0
0
0
<b>5</b>

<b>El paciente regresó en ambulancia ó acompañado de familiares o ciudadanos</b>		ENERO	FEBRERO	MARZO	ABRIL	1º CUATRIM	MAYO	JUNIO	JULIO	AGOSTO	2º CUATRIM	SEPTIEMBRE	OCTUBRE	NOVIEMBRE	DICIEMBRE	3º CUATRIM
<b>N o  T O T A L</b>	Unidad 1: Psicogeriatría	0	0	0	0	0	0	0	0	0	0					
	Unidad 2: Unidad de Psicosis Refractaria (UPR)	0	0	0	0	0	0	0	0	0	0					
	Unidad 3: Media Estancia	1	0	0	0	1	0	0	0	0	0					
	Unidad 4: Rehabilitación Hospitalaria	0	1	0	0	1	0	2	0	1	3					
	Unidad 5: Larga Estancia	0	0	0	0	0	1	0	0	0	1					
	Unidad 6: Rehabilitación Psicogeriatría	0	0	0	0	0	0	0	0	0	0					
	Unidad 7: Psicogeriatría	0	0	0	0	0	0	0	0	0	0					
	<b>Regresan en ambulancia o acompañados</b>	<b>1</b>	<b>1</b>	<b>0</b>	<b>0</b>	<b>2</b>	<b>1</b>	<b>2</b>	<b>0</b>	<b>1</b>	<b>4</b>					

<b>GLOBAL AÑO</b>
0
0
1
4
1
0
0
<b>6</b>

<b>El paciente no ha regresado</b>		ENERO	FEBRERO	MARZO	ABRIL	1º CUATRIM	MAYO	JUNIO	JULIO	AGOSTO	2º CUATRIM	SEPTIEMBRE	OCTUBRE	NOVIEMBRE	DICIEMBRE	3º CUATRIM
<b>N o  T O T A L</b>	Unidad 1: Psicogeriatría	0	0	0	0	0	0	0	0	0	0					
	Unidad 2: Unidad de Psicosis Refractaria (UPR)	1	1	0	0	2	0	0	0	1	1					
	Unidad 3: Media Estancia	0	2	0	0	2	1	3	1	1	6					
	Unidad 4: Rehabilitación Hospitalaria	0	5	0	1	6	5	5	4	3	17					
	Unidad 5: Larga Estancia	0	1	0	0	1	1	0	0	0	1					
	Unidad 6: Rehabilitación Psicogeriatría	0	0	0	0	0	0	0	0	0	0					
	Unidad 7: Psicogeriatría	0	0	0	0	0	0	0	0	0	0					
	<b>Pacientes fugados que no han regresado</b>	<b>1</b>	<b>9</b>	<b>0</b>	<b>1</b>	<b>11</b>	<b>7</b>	<b>8</b>	<b>5</b>	<b>5</b>	<b>25</b>					

<b>GLOBAL AÑO</b>
0
3
8
23
2
0
0
<b>36</b>

**INDICADORES DE SEGURIDAD Y CONFLICTIVIDAD: FUGAS**

<b>Comparativos indicadores de fuga Unidad 1</b>		ENERO	FEBRERO	MARZO	ABRIL	1º CUATRIM	MAYO	JUNIO	JULIO	AGOSTO	2º CUATRIM	SEPTIEMBRE	OCTUBRE	NOVIEMBRE	DICIEMBRE	3º CUATRIM
<b>%</b>	Año 2003-2002	0,00	0,00	0,00	0,00	0,00%	0,00	0,00	0,00	0,00	0,00%	0,00	2,63	0,00	0,00	2,22%
	Año 2004-2003	0,00	0,00	0,00	0,00	0,00%	0,00	0,00	0,00	2,86	2,78%	0,00	-2,63	0,00	0,00	-2,22%
	Año 2005-2004	0,00	0,00	0,00	0,00	0,00%	0,00	0,00	0,00	-2,86	-2,78%					

<b>GLOBAL AÑO</b>
1,54%
0,68%
-2,38%

Comparativos indicadores de fuga Unidad 2		ENERO	FEBRERO	MARZO	ABRIL	1º CUATRIM	MAYO	JUNIO	JULIO	AGOSTO	2º CUATRIM	SEPTIEMBRE	OCTUBRE	NOVIEMBRE	DICIEMBRE	3º CUATRIM
%	Año 2003-2002	6,19	6,25	-18,33	4,44	1,09%	21,43	5,56	-5,88	18,75	26,19%	5,56	-6,25	-13,19	-16,67	-16,73%
	Año 2004-2003	-2,22	-0,69	-0,42	-5,23	-8,23%	-14,76	0,65	13,33	-4,46	-1,52%	-0,29	0,00	-5,56	7,14	0,00%
	Año 2005-2004	-5,23	0,00	-6,25	-5,88	-10,71%	-6,67	-0,12	-0,13	6,11	-28,25%					

GLOBAL AÑO
<b>Año 2005</b>
<b>-7,86%</b>
<b>-24,44%</b>

Comparativos indicadores de fuga Unidad 3		ENERO	FEBRERO	MARZO	ABRIL	1º CUATRIM	MAYO	JUNIO	JULIO	AGOSTO	2º CUATRIM	SEPTIEMBRE	OCTUBRE	NOVIEMBRE	DICIEMBRE	3º CUATRIM
%	Año 2003-2002	1,89	5,74	6,00	5,51	10,95%	-1,92	3,92	3,64	-3,82	2,29%	-0,24	6,12	3,63	9,26	10,92%
	Año 2004-2003	9,22	-2,00	-2,08	-1,16	2,89%	6,52	5,17	-1,51	0,14	5,72%	1,51	-0,57	2,61	0,26	-1,24%
	Año 2005-2004	-6,35	0,51	-3,92	-6,38	-10,60%	-2,27	5,91	1,88	1,98	-6,68%					

GLOBAL AÑO
<b>10,94%</b>
<b>3,62%</b>
<b>-11,55%</b>

Comparativos indicadores de fuga Unidad 4		ENERO	FEBRERO	MARZO	ABRIL	1º CUATRIM	MAYO	JUNIO	JULIO	AGOSTO	2º CUATRIM	SEPTIEMBRE	OCTUBRE	NOVIEMBRE	DICIEMBRE	3º CUATRIM
%	Año 2003-2002	11,83	6,61	11,90	11,90	39,34%	5,45	4,99	5,91	12,73	29,75%	13,06	-12,68	2,48	-4,38	-0,67%
	Año 2004-2003	-11,28	-8,41	-14,05	-19,05	-46,76%	-11,81	-7,32	-12,30	-9,29	-40,84%	-12,24	-2,19	11,21	5,25	3,25%
	Año 2005-2004	-2,30	8,29	-5,00	2,63	3,44%	8,25	26,32	16,19	13,83	52,18%					

GLOBAL AÑO
<b>58,62%</b>
<b>-70,17%</b>
<b>52,38%</b>

Comparativos indicadores de fuga Unidad 5		ENERO	FEBRERO	MARZO	ABRIL	1º CUATRIM	MAYO	JUNIO	JULIO	AGOSTO	2º CUATRIM	SEPTIEMBRE	OCTUBRE	NOVIEMBRE	DICIEMBRE	3º CUATRIM
%	Año 2003-2002	0,00	0,15	0,00	-2,63	-1,94%	-2,70	2,78	0,00	2,78	3,07%	2,78	-8,11	0,00	0,00	-5,33%
	Año 2004-2003	3,23	-5,56	0,00	0,00	-2,43%	6,67	-2,78	0,00	-5,56	-1,67%	-2,78	6,45	0,00	0,00	3,89%
	Año 2005-2004	-3,23	3,33	0,00	0,00	0,21%	3,33	0,00	0,00	0,00	3,33%					

GLOBAL AÑO
<b>-3,22%</b>
<b>-0,23%</b>
<b>3,96%</b>

Comparativos indicadores de fuga Unidad 6		ENERO	FEBRERO	MARZO	ABRIL	1º CUATRIM	MAYO	JUNIO	JULIO	AGOSTO	2º CUATRIM	SEPTIEMBRE	OCTUBRE	NOVIEMBRE	DICIEMBRE	3º CUATRIM
%	Año 2003-2002	0,00	-2,50	0,00	0,00	-2,44%	0,00	0,00	0,00	0,00	0,00%	0,00	0,00	0,00	0,00	0,00%
	Año 2004-2003	0,00	0,00	0,00	0,00	0,00%	0,00	0,00	0,00	0,00	0,00%	0,00	0,00	0,00	0,00	0,00%
	Año 2005-2004	0,00	0,00	0,00	0,00	0,00%	0,00	0,00	0,00	0,00	0,00%					

GLOBAL AÑO
<b>-2,22%</b>
<b>0,00%</b>
<b>0,00%</b>

Comparativos indicadores de fuga Unidad 7		ENERO	FEBRERO	MARZO	ABRIL	1º CUATRIM	MAYO	JUNIO	JULIO	AGOSTO	2º CUATRIM	SEPTIEMBRE	OCTUBRE	NOVIEMBRE	DICIEMBRE	3º CUATRIM
%	Año 2003-2002	0,00	0,00	0,00	0,00	0,00%	0,00	0,00	0,00	0,00	0,00%	0,00	0,00	0,00	2,70	2,33%
	Año 2004-2003	2,70	0,00	0,00	0,00	2,44%	0,00	2,86	0,00	0,00	2,78%	0,00	0,00	0,00	-2,70	-2,33%
	Año 2005-2004	-2,70	0,00	0,00	0,00	-2,44%	0,00	-0,03	0,00	0,00	-2,78%					

GLOBAL AÑO
<b>1,89%</b>
<b>2,88%</b>
<b>-4,88%</b>

**INDICADORES DE SEGURIDAD Y CONFLICTIVIDAD: FUGAS**

Comparativos indicadores de fuga Total Hospital		ENERO	FEBRERO	MARZO	ABRIL	1º CUATRIM	MAYO	JUNIO	JULIO	AGOSTO	2º CUATRIM	SEPTIEMBRE	OCTUBRE	NOVIEMBRE	DICIEMBRE	3º CUATRIM
%	Año 2003-2002	4,25	4,68	3,75	5,11	8,58%	2,82	3,57	2,52	5,19	6,59%	4,44	-1,78	1,05	0,44	0,013
	Año 2004-2003	-0,99	-5,00	-4,52	-5,89	-7,27%	-2,21	-1,36	-2,77	-4,51	-3,56%	-3,50	-0,40	1,33	0,69	0,005
	Año 2005-2004	-2,70	1,98	-2,04	-1,21	-3,40%	0,94	5,50	2,98	3,06	3,41%					

GLOBAL AÑO
<b>0,123</b>
<b>-0,078</b>
<b>0,002</b>



# Comparativos Indicadores de Seguridad y Conflictividad: FUGAS - Unidad 1

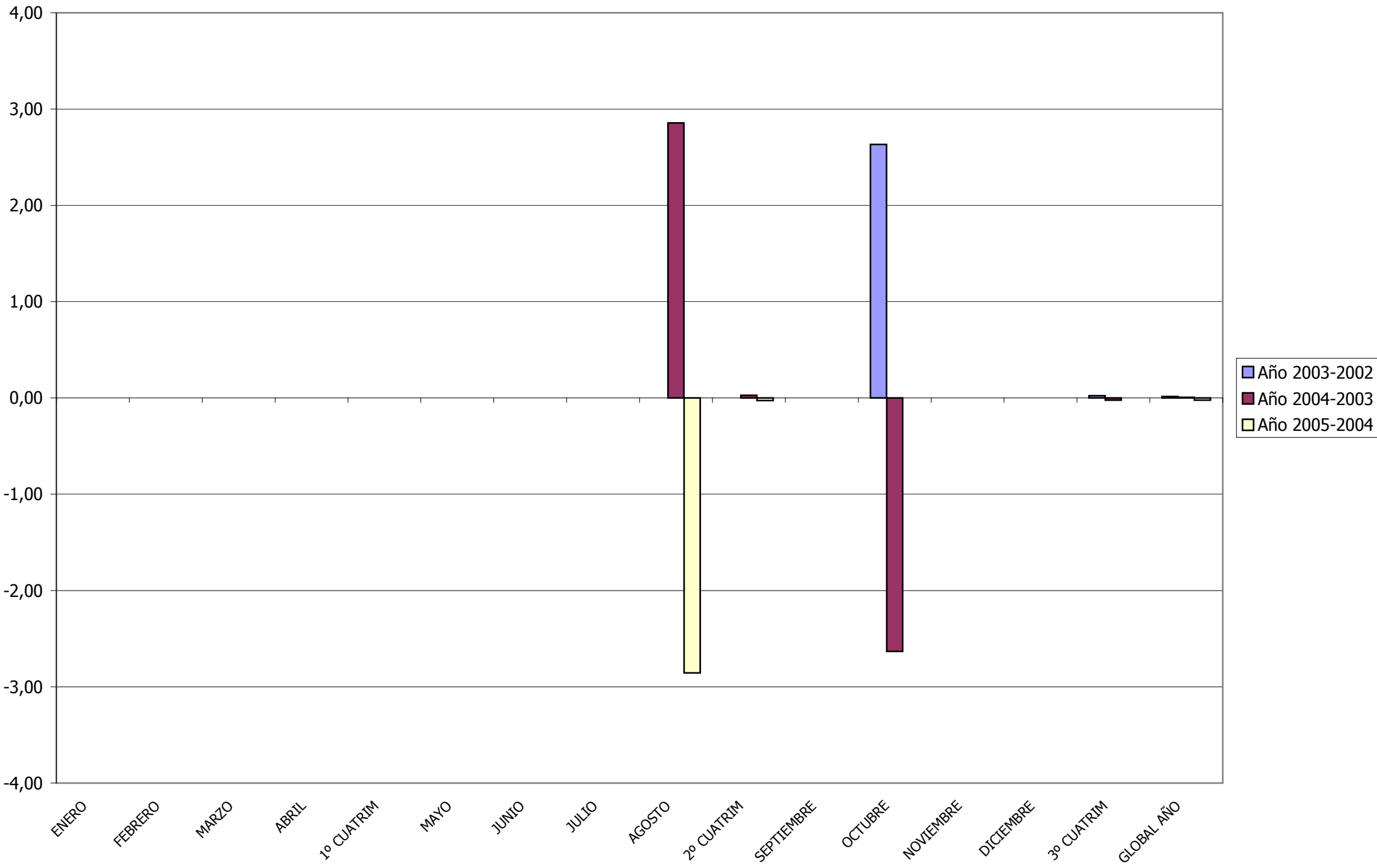

# Comparativos Indicadores de Seguridad y Conflictividad: FUGAS - Unidad 2

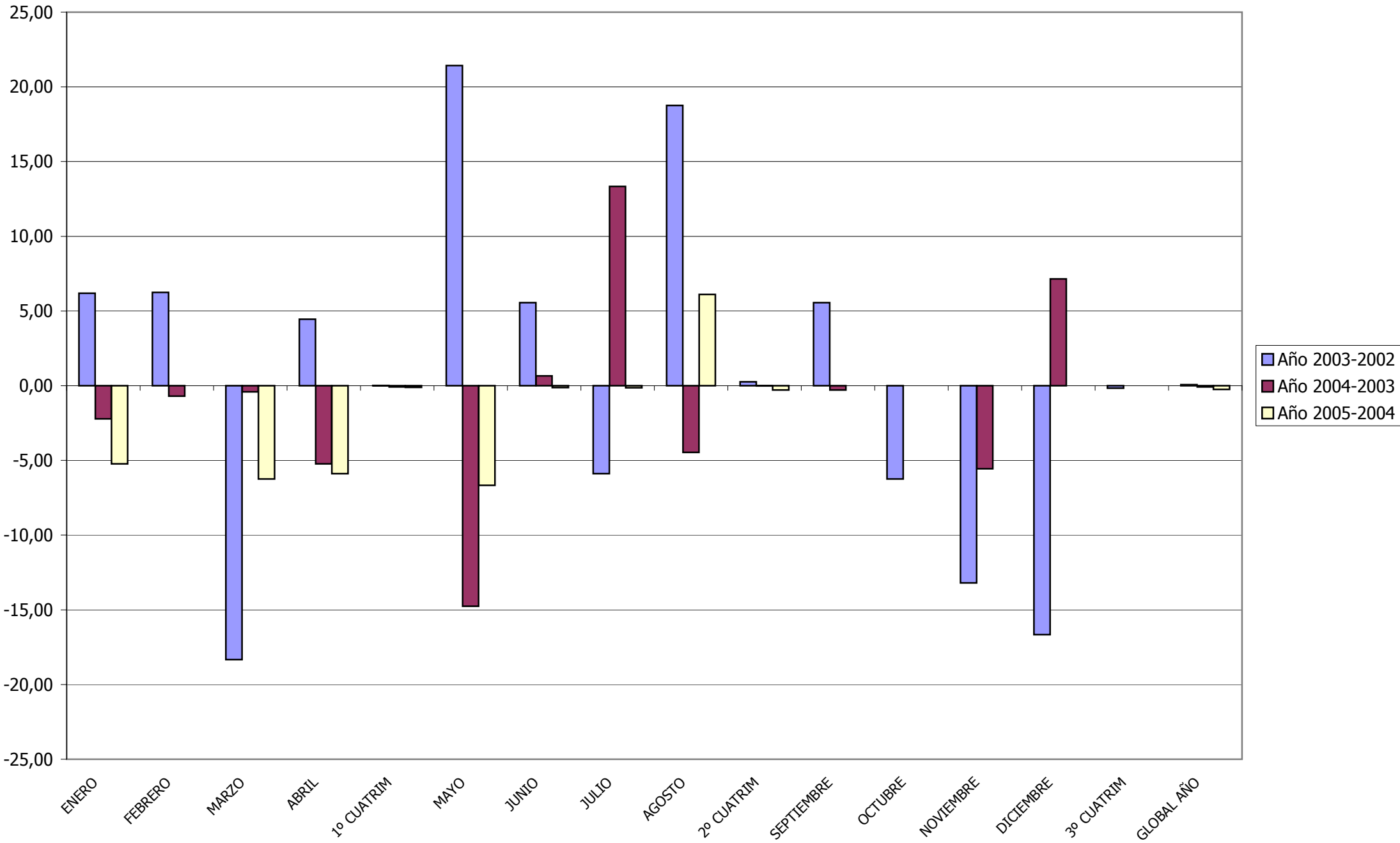

# Comparativos Indicadores de Seguridad y Conflictividad: FUGAS - Unidad 3

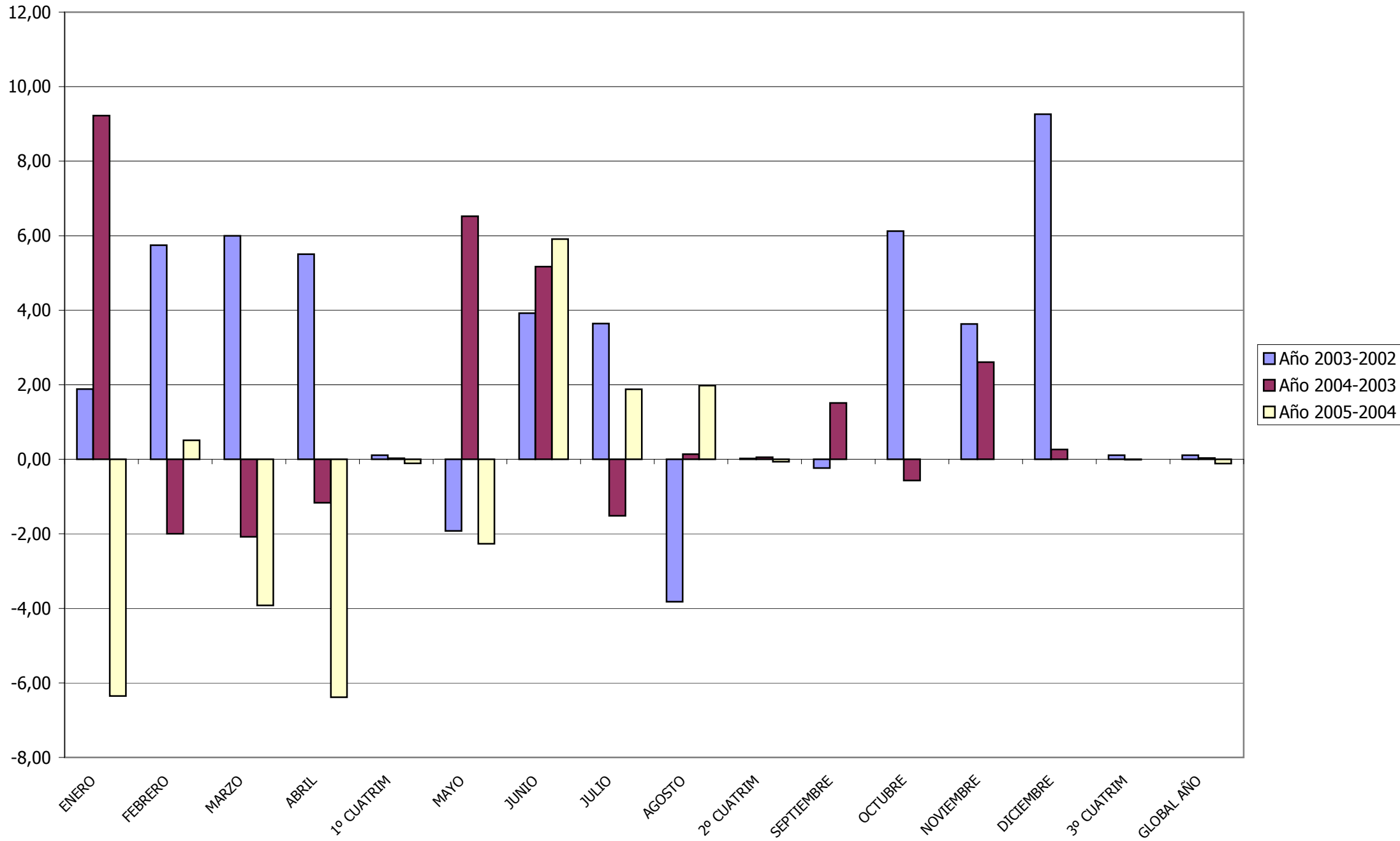

# Comparativos Indicadores de Seguridad y Conflictividad: FUGAS - Unidad 4

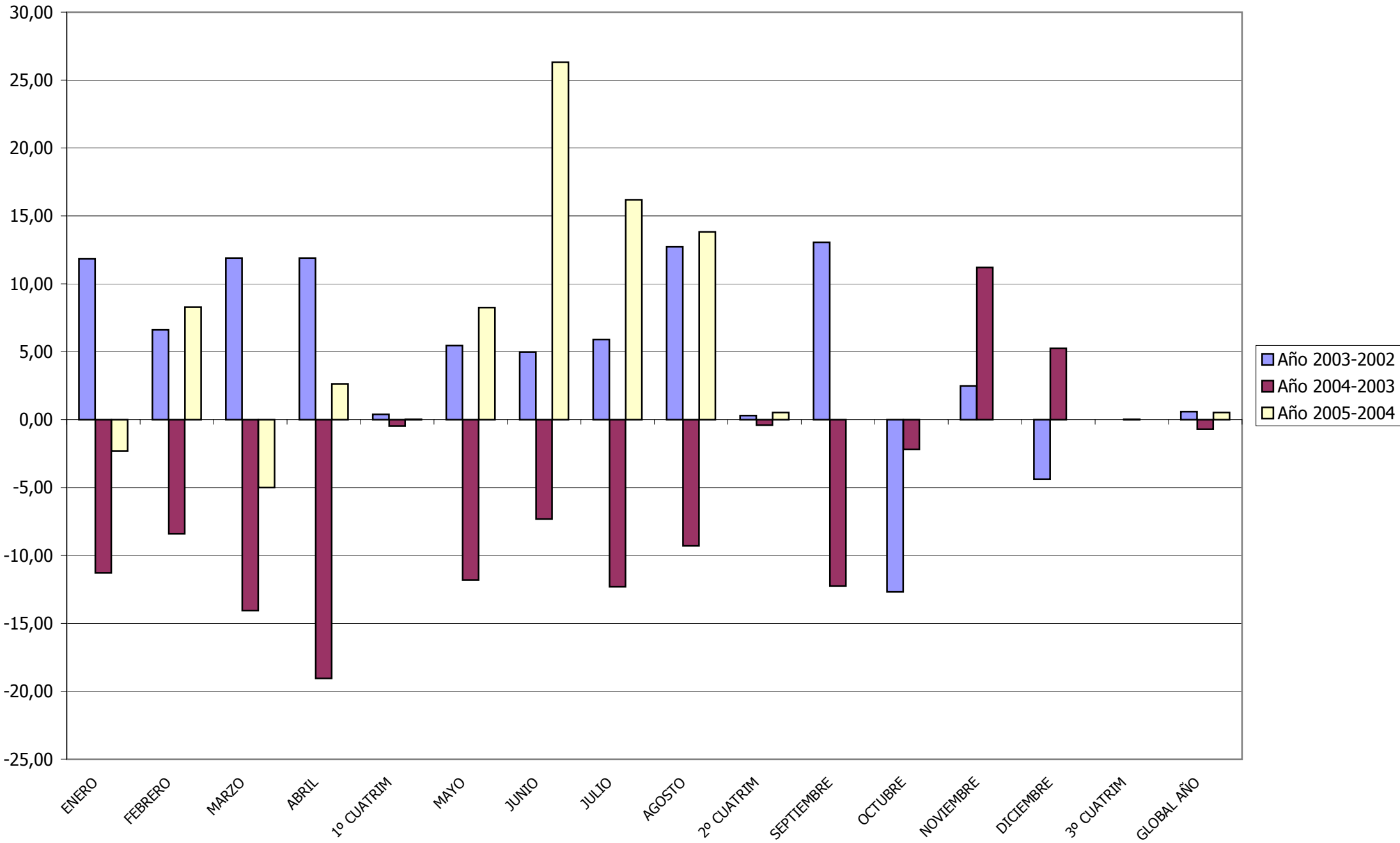





# Comparativos Indicadores de Seguridad y Conflictividad: FUGAS - Unidad 7

