

NIVELES DE DEPENDENCIA UPR								
AÑO 2004	OCTUBRE		NOVIEMBRE		DICIEMBRE		MEDIA	
	Nº	%	Nº	%	Nº	%	Nº	%
Pacientes	18		17		14		16,33	
Nivel de dependencia bajo	11	5,00	9	52,94	10	71,43	10,00	61,22
Nivel de dependencia medio	6	5,00	7	41,18	4	28,57	5,67	34,69
Nivel de dependencia alto	1	2,00	1	5,88	0	0,00	0,67	4,08

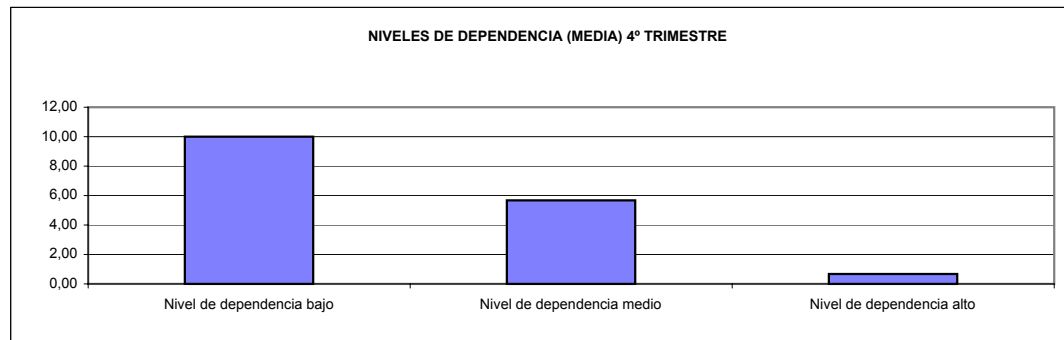

NIVELES DE DEPENDENCIA UPR								
AÑO 2004	JULIO		AGOSTO		SEPTIEMBRE		MEDIA	
	Nº	%	Nº	%	Nº	%	Nº	%
Pacientes	15		14		16		15,00	
Nivel de dependencia bajo	3	20,00	3	21,43	10	62,50	5,33	35,56
Nivel de dependencia medio	7	46,67	7	50,00	6	37,50	6,67	44,44
Nivel de dependencia alto	5	33,33	4	28,57	0	0,00	3,00	20,00

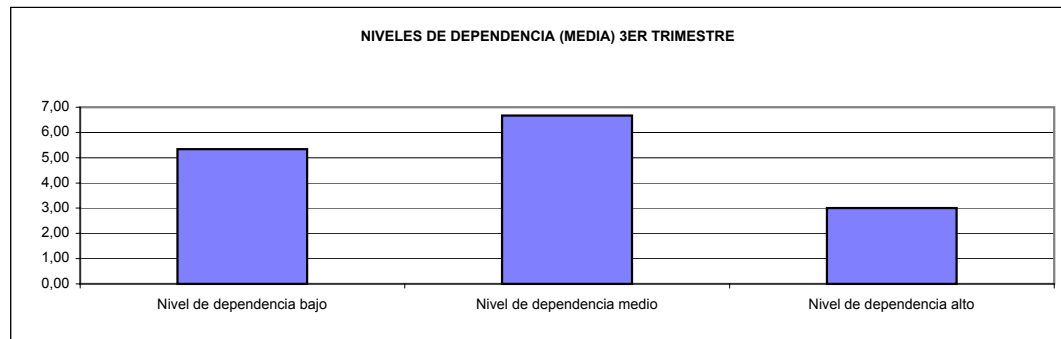

NIVELES DE DEPENDENCIA UPR								
AÑO 2004	ABRIL		MAYO		JUNIO		MEDIA	
	Nº	%	Nº	%	Nº	%	Nº	%
Pacientes	17		15		17		16,33	
Nivel de dependencia bajo	5	29,41	4	26,67	6	35,29	5,00	30,61
Nivel de dependencia medio	8	47,06	8	53,33	8	47,06	8,00	48,98
Nivel de dependencia alto	4	23,53	3	20,00	3	17,65	3,33	20,41

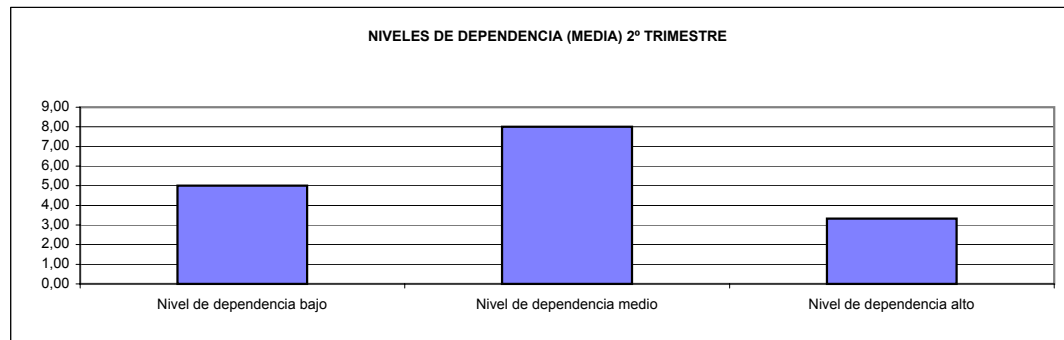

NIVELES DE DEPENDENCIA UPR								
AÑO 2004	ENERO		FEBRERO		MARZO		MEDIA	
	Nº	%	Nº	%	Nº	%	Nº	%
Pacientes	18		18		16		17,33	
Nivel de dependencia bajo	4	22,22	3	16,67	6	37,50	4,33	25,00
Nivel de dependencia medio	8	44,44	12	66,67	7	43,75	9,00	51,92
Nivel de dependencia alto	6	33,33	3	16,67	3	18,75	4,00	23,08

