

# NIVELES DE DEPENDENCIA UNIDAD 7-1ER TRIMESTRE AÑO 2004

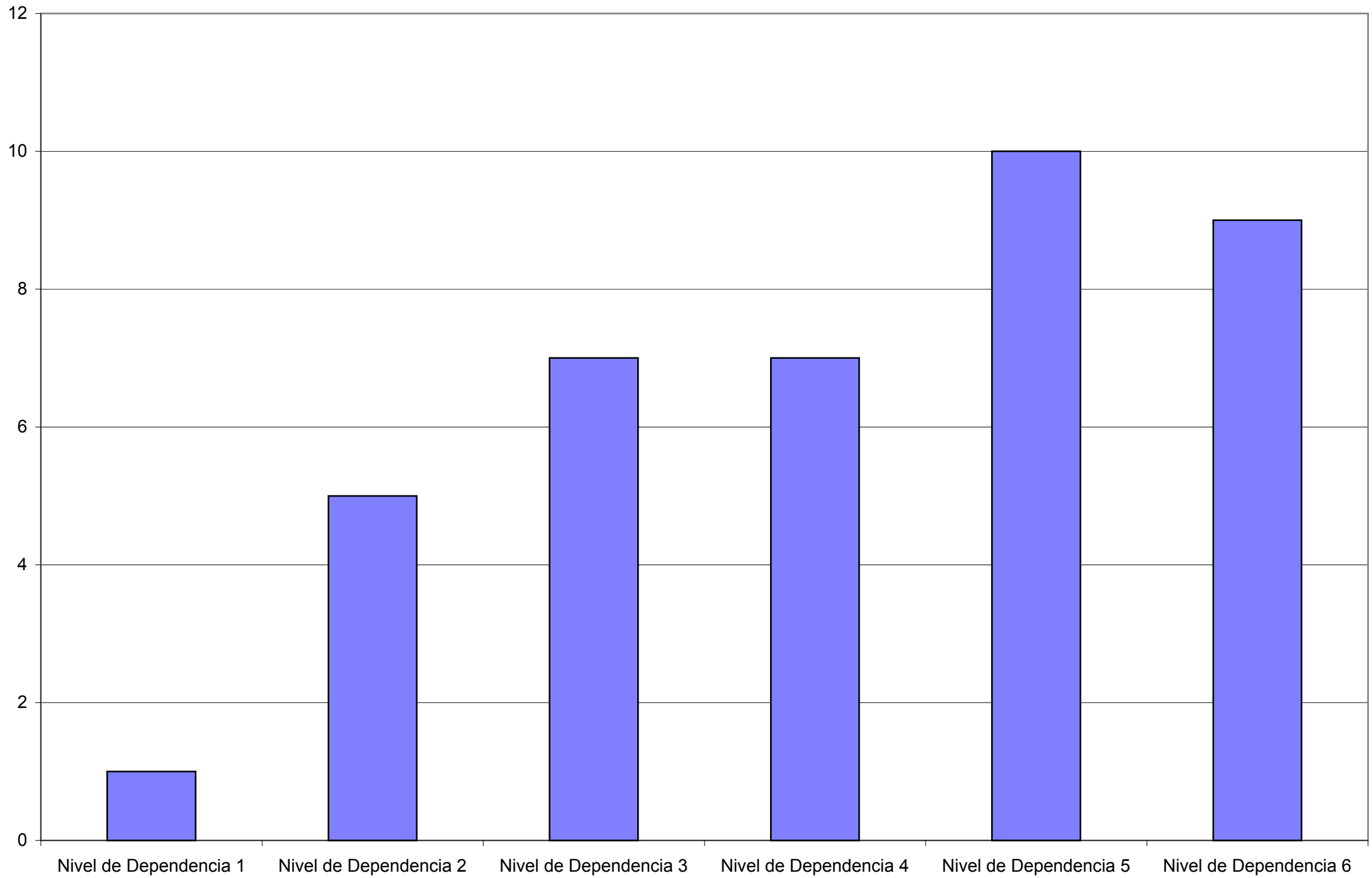

# NIVELES DE DEPENDENCIA UNIDAD 7.-2º TRIMESTRE AÑO 2004

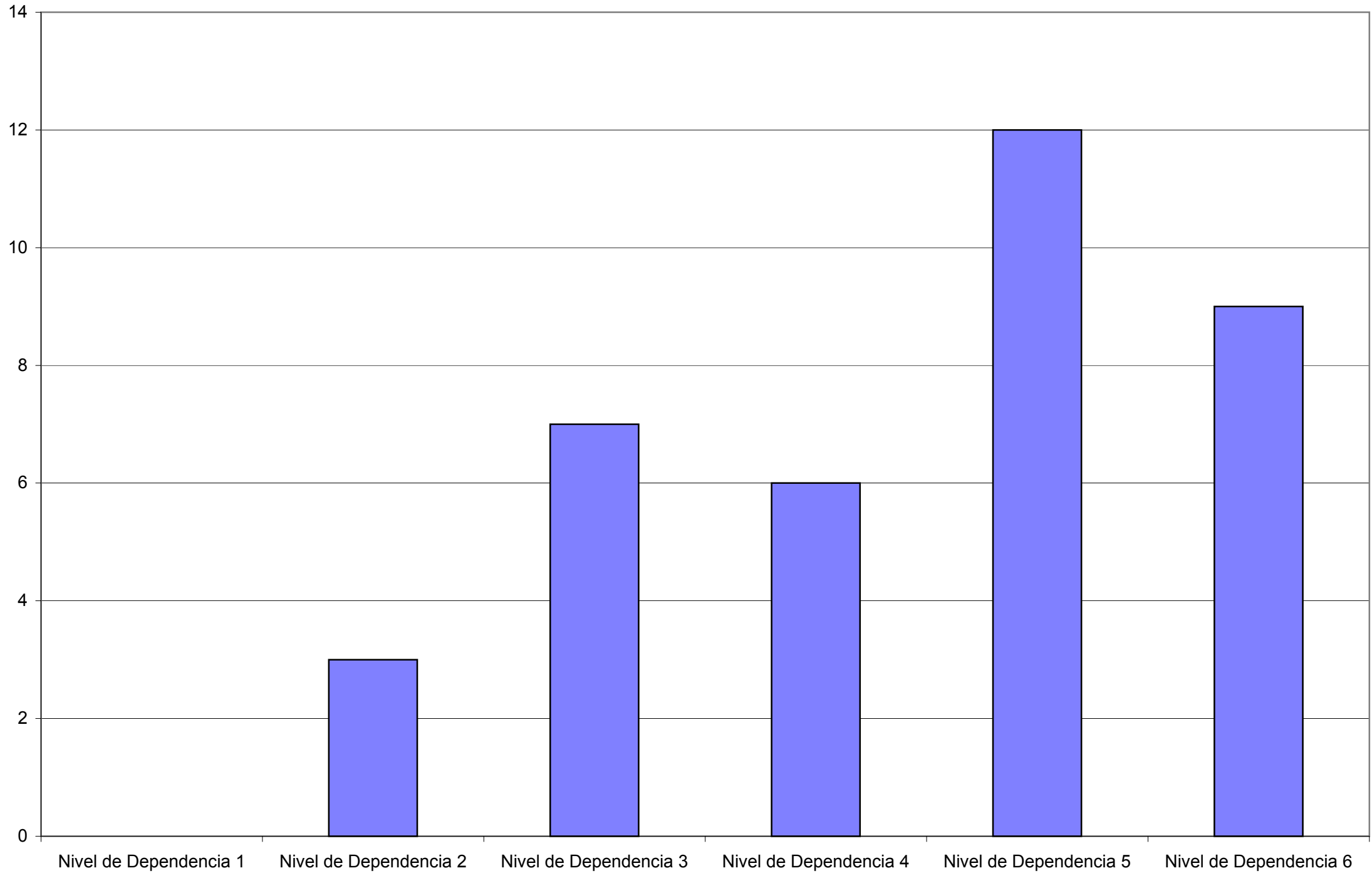

# NIVELES DE DEPENDENCIA UNIDAD 7-3ER TRIMESTRE AÑO 2004

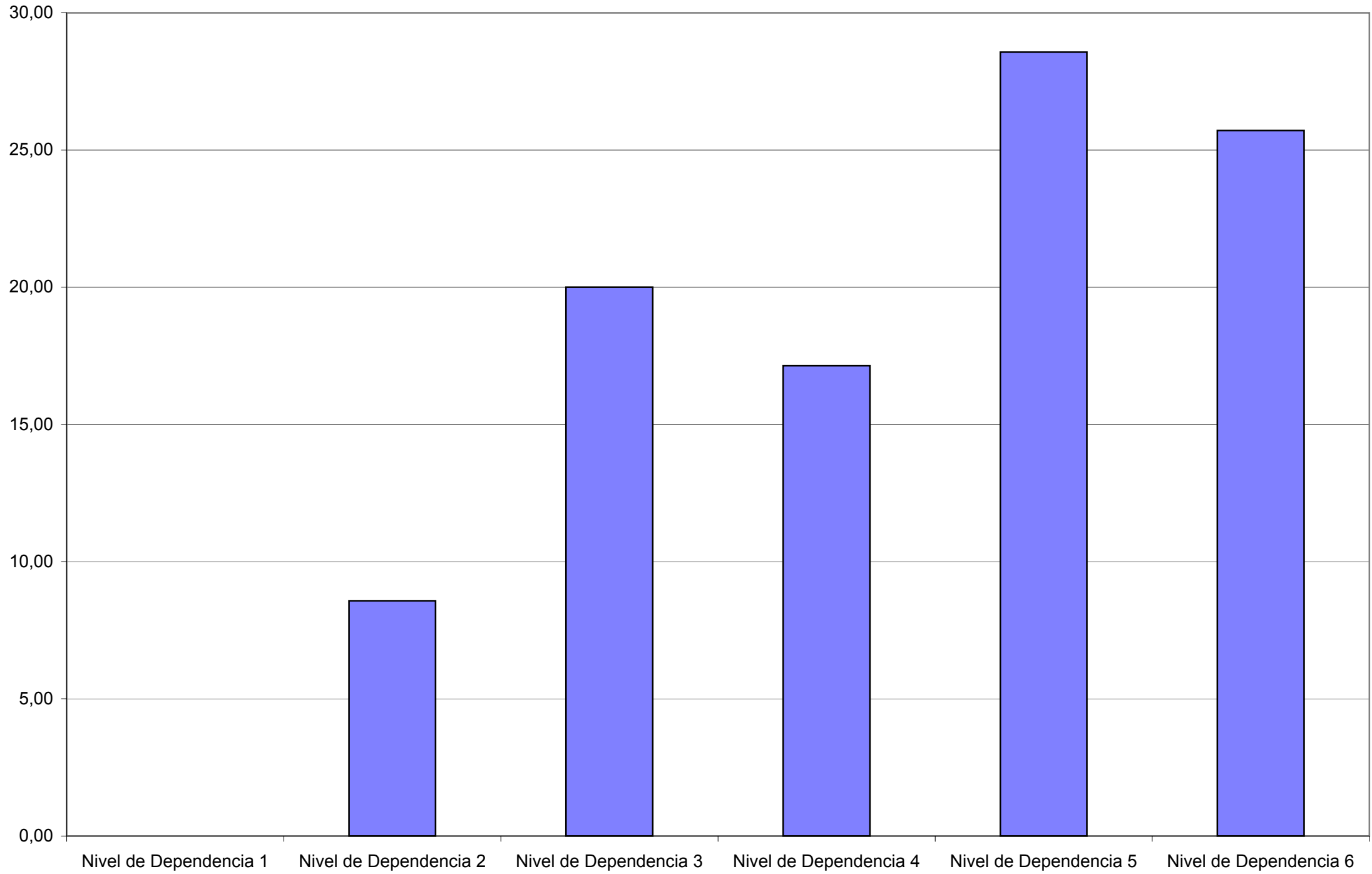

# NIVELES DE DEPENDENCIA DE ENFERMERIA UNIDAD 7-4º TRIMESTRE AÑO 2004

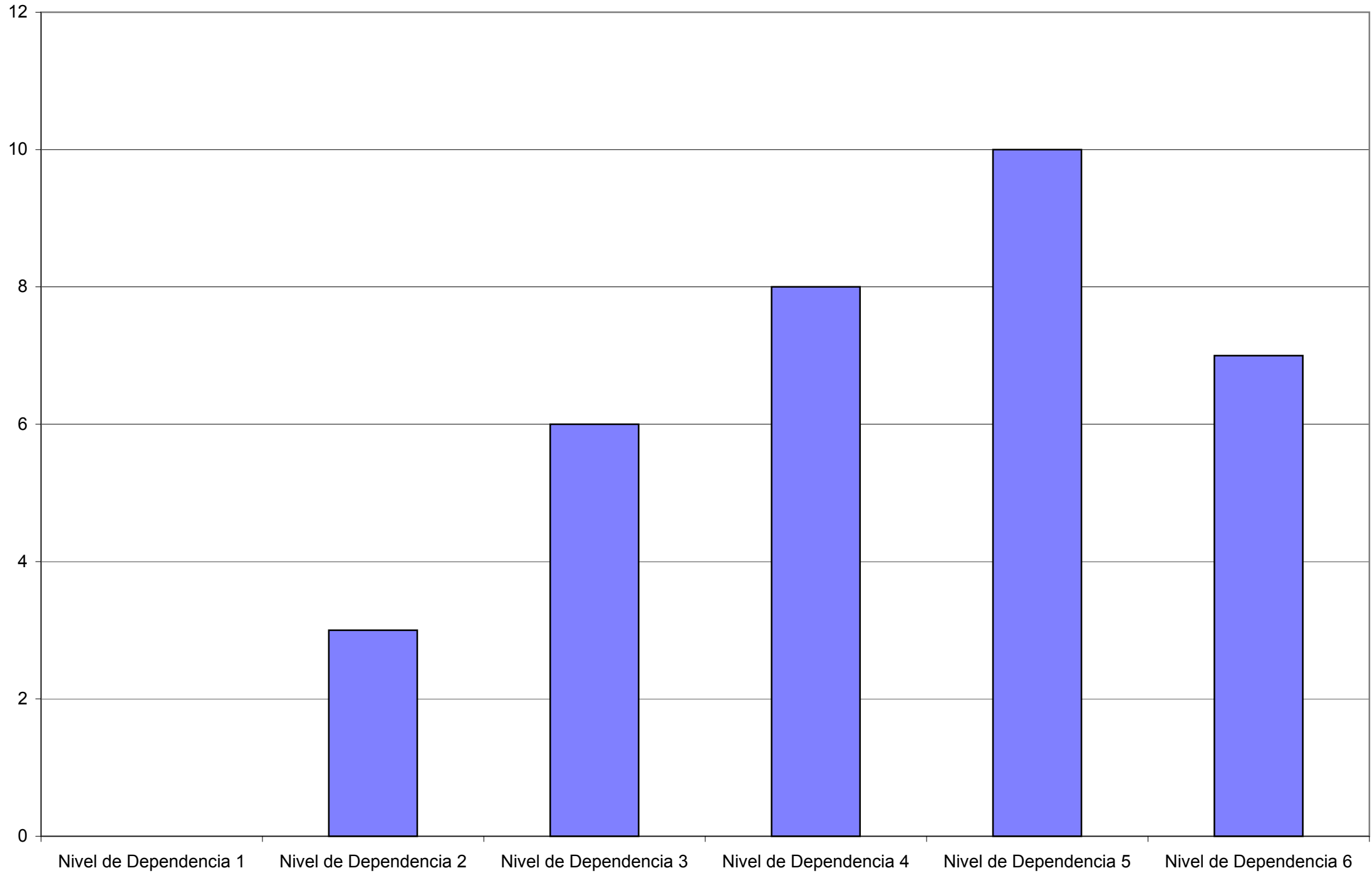

## NIVELES DE DEPENDENCIA - UNIDAD 7

AÑO 2004	1.TRIMESTRE		2.TRIMESTRE		3.TRIMESTRE		4.TRIMESTRE		MEDIA ANUAL	
	Nº	%	Nº	%	Nº	%	Nº	%	Nº	%
Pacientes en la Unidad	39		37		35		34		36	
Mismos pacientes	36	92,31	35	94,59	34	97,14	34	100,00	35	95,86
Nivel de Dependencia 1	1	2,56	0	0,00	0	0,00	0	0,00	0,25	0,69
Nivel de Dependencia 2	5	12,82	3	8,11	3	8,57	3	8,82	3,50	9,66
Nivel de Dependencia 3	7	17,95	7	18,92	7	20,00	6	17,65	6,75	18,62
Nivel de Dependencia 4	7	17,95	6	16,22	6	17,14	8	23,53	6,75	18,62
Nivel de Dependencia 5	10	25,64	12	32,43	10	28,57	10	29,41	10,50	28,97
Nivel de Dependencia 6	9	23,08	9	24,32	9	25,71	7	20,59	8,50	23,45
Plan de Cuidados de Enfermería	39	100,00	37	100,00	35	100,00	34	100,00	36,25	100,00
Promedio de edad	78,44		78,27		78,43		79,35		78,62	
<b>DIAGNÓSTICOS</b>										
Trastornos mentales debido a enfermedad somática	19	48,72	20	54,05	18	51,43	17	50,00	18,50	51,03
Trastornos mentales debido a consumo de tóxicos	3	7,69	3	8,11	2	5,71	2	5,88	2,50	6,90
Psicosis no afectivas	11	28,21	10	27,03	10	28,57	10	29,41	10,25	28,28
Trastornos afectivos	3	7,69	2	5,41	2	5,71	2	5,88	2,25	6,21
Trastornos por ansiedad	0	0,00	0	0,00	0	0,00	0	0,00	0,00	0,00
Trastornos asociados a disfunciones fisiosomáticas	0	0,00	0	0,00	0	0,00	0	0,00	0,00	0,00
Trastorno de la personalidad y de los impulsos	0	0,00	0	0,00	0	0,00	0	0,00	0,00	0,00
Retraso mental	3	7,69	2	5,41	3	8,57	3	8,82	2,75	7,59
Trastornos del desarrollo psicológico	0	0,00	0	0,00	0	0,00	0	0,00	0,00	0,00
Trastornos de las emociones y comp. infantojuvenil	0	0,00	0	0,00	0	0,00	0	0,00	0,00	0,00
Otros	0	0,00	0	0,00	0	0,00	0	0,00	0,00	0,00